KDV DAHİL 7000 LİRA

SUPERMEN

SUPER SERİ

CİLT 35

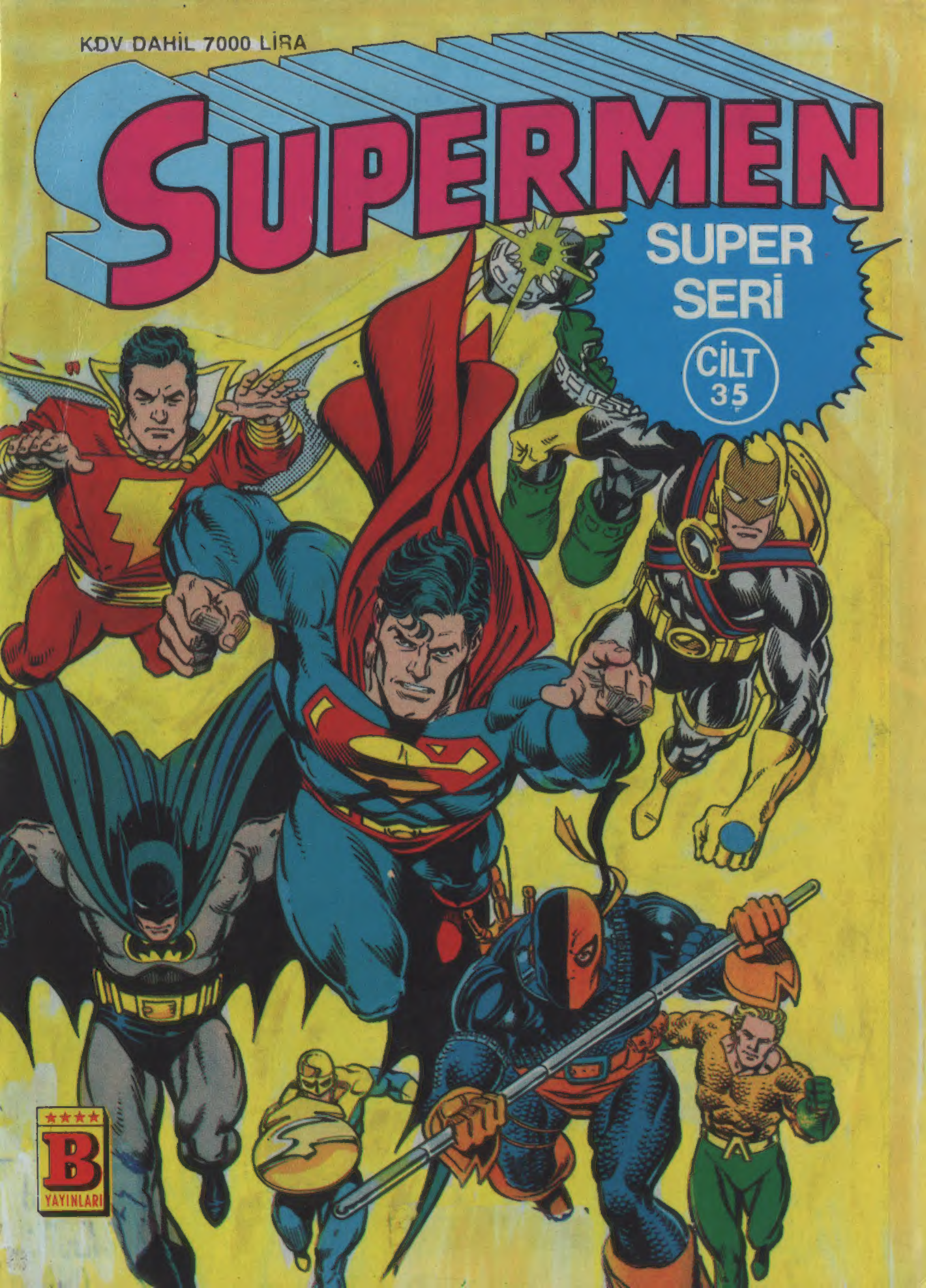

B YAYINLARI

71

Türkiye'de yayın hakkı B YAYİNLARI na aittir.
(BİLKA-Bilim Kültür Araştırma, Yayıncılık Ltd.Şti.)

DÜNYA İÇİN

Şimdi okuyacağınız bu macerayı, 1983 yılında, büyük boy bir albüm içinde renkli olarak okuyucularımıza sunmuştuk.

Albüm kısa sürede satıldı. Ayni yıl tekrar basarak bir kısmını mektupla isteyen okuyucularımıza ayırdık, gerisinide yine satışa sunduk. Bu son baskıda kısa sürede tükendi Bu albümü bugünkü maliyetlerle yeniden basıp satışa sunmak pazarlama açısından çok zor çünkü satış fiyatı 5.000 TL.'nin çok üstünde olur. Bu nedenle sürekli ve ısrarla bu albümün yayınını yeniden isteyen okuyucularımızın bu isteğine uyarak Superman-Muhammed Ali Karşıkarşıya adlı bu emsalsiz macerayı DÜNYA İÇİN adı altında siyah-beyaz olarak yayınlıyoruz.

Sevgiler

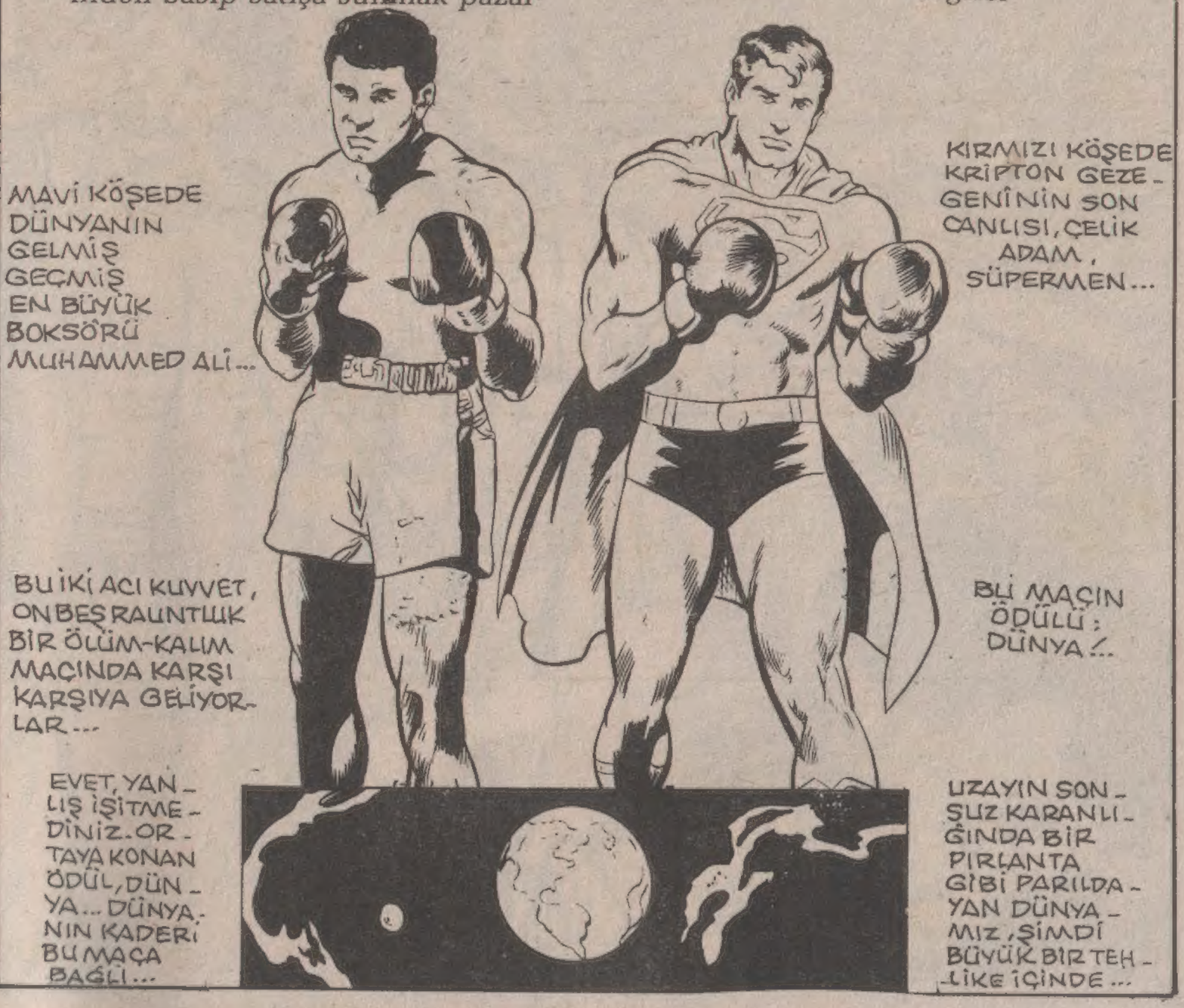

YAZ SICAĞINDA FAKİR BİR SEMT...
ŞEHRİN ANA CADDELERİNDEN BİRİ...
TELEVİZYONUN TANINMIŞ MUHABİRLERİNDEN KLARK KENT, LOİS LEYN VE CİMİ OLSEN, BİRİNİ ARIYORLARDI...
C.VALDEZ
este bien
HOTEL
HOTEL
EXCELSIOR

DANZ
AMMADA BOZUK YOLMUŞ.
CİMİ! ONUN BURADA OLDUĞUNDAN EMİN MİSİN?
BİR DOSTUM SÖYLEDİ.
63¢
GUAVA 28¢
2/38¢
33¢ EA
3/100 TÂK
BİR SAAT SONRA...

NİHAYET.
YETER ARTIK, DÖNELİM...
İYİ BİR MUHABİR ÇABUK PES ETMEZ..
BİZE VERİLEN BU İŞİ BAŞARMAMIZ GEREK, KLARK?.. YOKSA MÜDÜRÜN YAPACAĞINI BİLİYORSUN...
ADAMAKILLI AZAR İŞİTİRİZ.
BUNUN SORUMLUSU DA SEN OLURSUN KLARK. DÜŞÜNEBİLİYOR MUSUN?
AMMA DA UZATTIN.
ŞURAYA, BAKIN!
İŞTE ORADA.
GERÇEKTEN ORADAYDI. İRİ YAPILI BİR ADAM, ZARİF HAREKETLER YAPARAK ÇOCUKLARLA BASKETBOL OYNUYORDU.
BASKETTE DE BOKSTAKİ KADAR İYİSİN.
RİNGTE EN BÜYÜK BENİM!
BASKETBOLDA İSE SADECE İYİYİM.
MUHAMMED ALİ... ADIM LOİS LEYN... BUNLAR ARKADAŞLARIM, KENT VE OLSEN... BİZ...
BIRAKIN BEN BİLEYİM. SİZ TELEVİZYONDANSINIZ. BENİMLE RÖPORTAJA GELDİNİZ

PEKALA, MADEM GELDİNİZ, BAŞLAYIN ATEŞE...
TANRIM! YILIN SPOR OLAYI BU! VE BENİM MAKİNEMDE FİLM KALMAMIŞ!..
CİMİ, DAHA SÖZÜNÜ BİTİRMEDEN BİRDEN BİR IŞIKLI PATLAMA OLDU. HAVA, OZON GAZININ KOKUSUYLA DOLUVERDİ.
IŞIK GİDEREK AZALIRKEN BİR İNSAN GÖRÜNTÜSÜ BELİRMEYE BAŞLADI.
BİR YABANCI.
OLAĞAN ÜSTÜ.
MİKROFONA YAKLAŞIP BİR ŞEYLER SÖYLEYİN LÜTFEN.
ÇEKİLİN!
ÇEKİL BE! SANA ÇEKİL DİYORUM, PİS KADIN!..
AYYY!
NEREDEN GELDİĞİNİ BİLMEM, AMA BENİM ÜLKEMDE KADINLARA BÖYLE DAVRANILMAZ
ÖZÜR DİLEMELİSİN ONDAN!

SANA SORULDUĞUNDA KONUŞURSUN, SERSEM!
ZLACK
VAY BE, HERİFE BAK!
ŞİMDİ DAYAĞI HAKETTİN!..
YAPP
HEMEN POLİSİ ÇAĞIRIYORUM...
ÇAĞIR! BU GARİP KUŞ DAHA FAZLA DAYAK YEMEDEN ÇAĞIR...
SONRA, ARKA SOKAKTA.
LOİS KORKUDAN KAÇTIĞIMI DÜŞÜNÜR, AMA ALDIRMA...
HEMEN ÜSTÜMÜ DEĞİŞMELİYİM!..
İŞTE, BU DA OLDU!..
BU İŞLERİN ÜSTESİNDEN ANCAK SÜPERMEN GELİR...

UZAYLI KENDİNDEN ÇOK EMİNDİ. KESİNLİKLE ARKASI ÇOK KUVVETLİ OLMALI...
BİR ETRAFA BAKINAYIM. BELKİ BAŞKALARI DA VARDIR.
VAY CANINA!
KOCA BİR ORDU VAR BURADA.
YÜZLERCE UZAY GEMİSİ!..
HİÇ DE BARIŞÇI GÖRÜNMÜYOR BUNLAR...
GERÇEKTEN NİYETLERİ KÖTÜYDÜ...
KORKUSUZ OLUŞUN, İŞİMİ DAHA DA İLGİNÇ BİR HALE GETİRİYOR, DÜNYALI...
ACIYINCA SEVİNDİN Mİ?
LOİS, SEN BAKMA. ŞUNUN PANTOLONUNU ÇIKARTACAĞIM
KONUŞMALARINA DİKKAT ET.
BEN BİR SCRUBB'UM. BİZ CESARETİMİZ VE SAVAŞÇILARIMIZLA ÖVÜNÜRÜZ. BAŞKALARINI DA TAKDİR EDERİZ.
DÜŞMANIMIZ OLSA BİLE. SENİN GİBİ DÜNYALILARIN CAHİLLİĞİNİ BİLİYORUZ. SİLAHLARINIZI DA...
SİZ UZAYIN EN SAVAŞÇI YARATIKLARISINIZ. BİZLER DE SİZİN GİBİYİZ. VE BU DÜNYANIN EN CESURU, EN BÜYÜĞÜ....
..SENSİN MUHAMMED ALİ! BUNU BİLİYORUZ.

SİZİN KURALLARA GÖRE BİR MAÇ ÖNERİYORUM. BİZİM ŞAMPİYONA KARŞISİZİNKİ...
BEN RAKİPLERİMİ KENDİM SEÇERİM!
İYİ DÜŞÜN. DÜNYAYA SALDIRMAYA HAZIR YÜZLERCE UZAY GEMİMİZ VAR!.
DOĞRU
?
BİL-
MEK İSTİ-
YORUM!
NEDEN
BIRAK BENİ SÜPERMEN. İYİ Kİ GELDİN.
ÇABUK SÖYLE, NE İSTİYORSUN?
ÇOK BASİT. GİDEREK GELİŞEN DÜNYANIZ, BİR GÜN İMPARATORLUĞUMUZU TEHDİT EDEBİLİR.
BU NEDENLE ÜSTÜNLÜĞÜMÜZÜ İSPAT EDECEĞİZ! BOKS ŞAMPİYONUMUZ ÇOK GÜÇLÜDÜR
SUS UZAYLI MAYMUN! EN BÜYÜK BENİM!
BEN GELMİŞ GEÇMİŞ EN BÜYÜK BOKSÖRÜM FAKAT ŞİMDİ DÖĞÜŞMÜYORUM. DÖĞÜŞECEK OLURSAM...
..ADAMINIZI PARÇA PARÇA EDERİM!.
İSTEDİKLERİ MAÇ GERÇEKLEŞİRSE TABİİ Kİ BU YARATIKLARIN KARŞISINA...
..ÇIKAN BEN OLACAĞIM! ÇÜNKÜ EN BÜYÜK BENİM!
BUNLAR BİZİMLE HESAPLAŞMAK İSTİYORLAR. SEN ARADAN ÇEKİL!... KRİPTONLUSUN SEN!
BEN DÜNYAYA AİTİM. BİRLEŞMİŞ MİLLETLER ÜYESİ HER ULUSUN FAHRİ VATANDAŞIYIM.
NEDEN ONUN YÜZÜNDEN KAVGA EDİYORUZ.

DOĞ-RU...
SENİ NEDEN DİNLİYORUZ SANKİ? KİM OLUYORSUN?.. SEN KİMSİN?
HEEY! BENİ BÖYLE TUT-MAYA CESA-RET ETTİĞİNİZ İÇİN ADAMLARIMA ŞE.'İRLERİNİZDEN BİRİNİ TAHRİP ETME EMRİ VERDİM.
SÜPERMEN SENİN DOĞRU SÖYLEYİP SÖY-LEMEDİĞİNİ ŞİMDİ ANLAR...
BİZ SCRUBB-LAR YALAN SÖYLEME-YİZ... ANLA-YACAKSIN..
DOĞRU SÖYLEMİŞ AMA BE-NİM İÇİN SORUN DEĞİL.
ROKETLE-RİN YO-LUNU DEĞİŞTİ-RİRİM.
HEEY! BUNLAR PLAZMADAN-ELEKTRİKLE DOLDURUL-MUŞ GAZDAN.
EYVAH! ONLARI DURDURA-MIYORUM.
ROKET-LER LOİS KENTİNE YÖNELDİ-LER...
BU BÜYÜK KEN-TİN YERLE BİR OLMASINI ÖNLE-MEK İÇİN YARIM SA-NİYEM VAR.

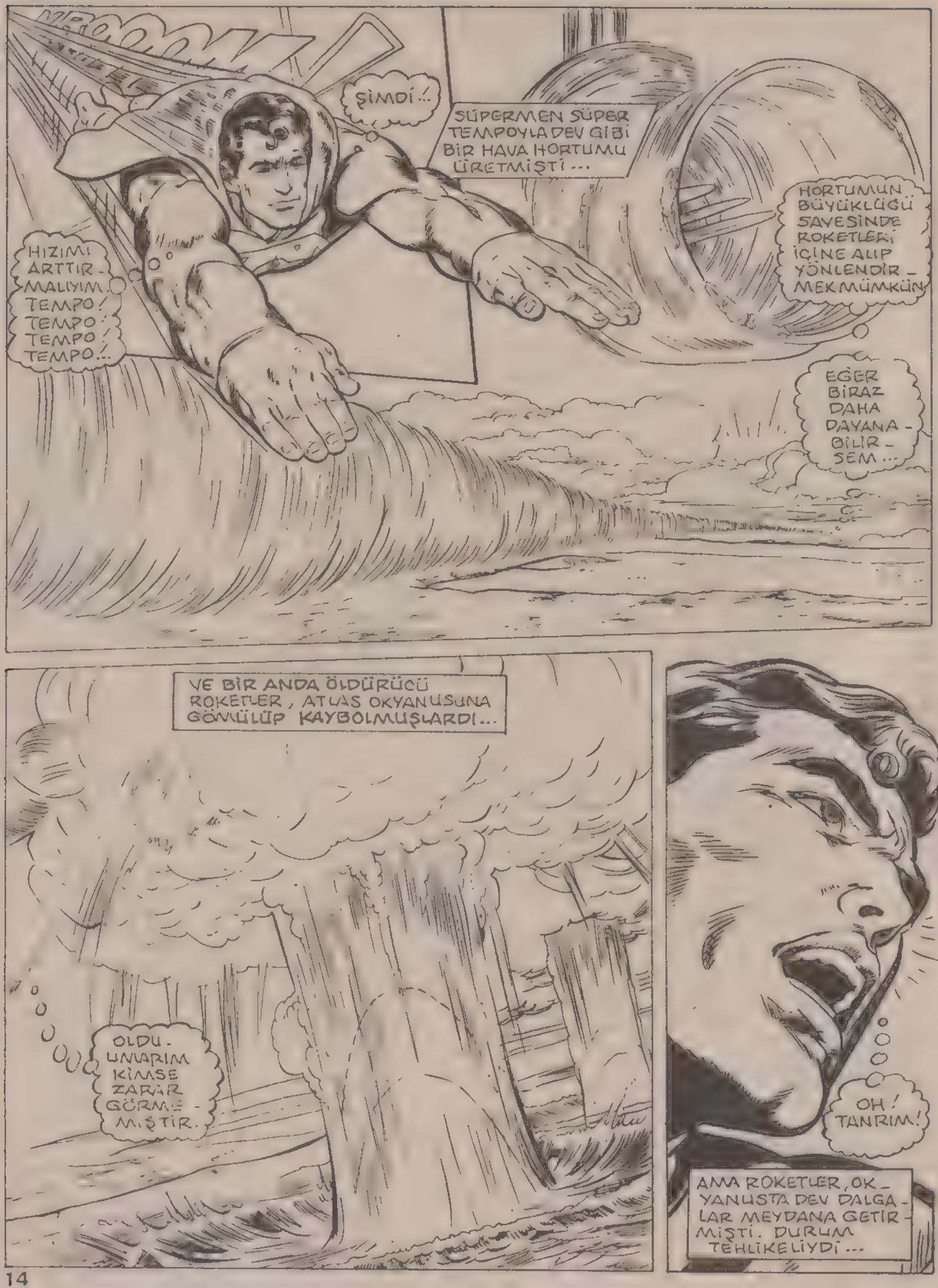
ŞİMDİ..
SÜPERMEN SÜPER TEMPOYLA DEV GİBİ BİR HAVA HORTUMU ÜRETMİŞTİ...
HIZIMI ARTTIRMALIYIM. TEMPO! TEMPO! TEMPO! TEMPO!..
HORTUMUN BÜYÜKLÜĞÜ SAYESİNDE ROKETLERİ İÇİNE ALIP YÖNLENDİRMEK MÜMKÜN
EĞER BİRAZ DAHA DAYANABİLİRSEM...
VE BİR ANDA ÖLDÜRÜCÜ ROKETLER, ATLAS OKYANUSUNA GÖMÜLÜP KAYBOLMUŞLARDI...
OLDU. ONARIM KİMSE ZARAR GÖRMEMİŞTİR.
OH! TANRIM!
AMA ROKETLER, OKYANUSTA DEV DALGALAR MEYDANA GETİRMİŞTİ. DURUM TEHLİKELİYDİ...

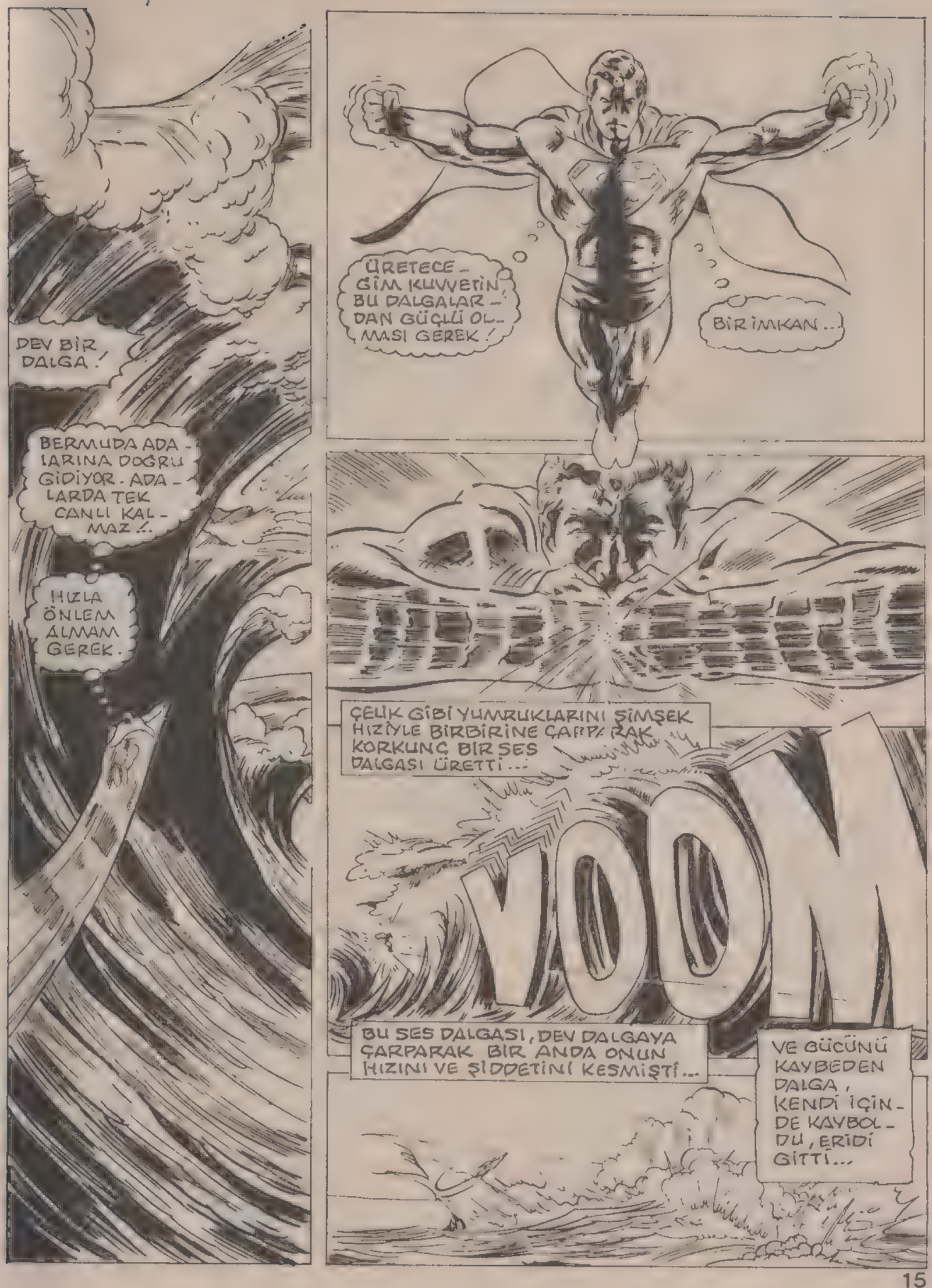
DEV BİR DALGA!
BERMUDA ADALARINA DOĞRU GİDİYOR. ADALARDA TEK CANLI KALMAZ!.
HIZLA ÖNLEM ALMAM GEREK.
ÜRETECEĞİM KUVVETİN BU DALGALARDAN GÜÇLÜ OLMASI GEREK!
BİR İMKAN...
ÇELİK GİBİ YUMRUKLARINI ŞİMŞEK HIZIYLE BİRBİRİNE ÇARPARAK KORKUNÇ BİR SES DALGASI ÜRETTİ...
VOOM
BU SES DALGASI, DEV DALGAYA ÇARPARAK BİR ANDA ONUN HIZINI VE ŞİDDETİNİ KESMİŞTİ...
VE GÜCÜNÜ KAYBEDEN DALGA, KENDİ İÇİNDE KAYBOLDU, ERİDİ GİTTİ...

BU SÜPERMEN SADECE SÜPER GÜCE SAHİP DEĞİL AYNI ZAMANDA ÇOK KURNAZ.

BUNUN GİBİLER İMPARATORLUĞU KÖTÜ BİÇİMDE ETKİLER...

HER AN BAŞIMIZA BİR SÜRÜ DERT AÇABİLİR BU YARATIKLAR. ÖZGÜRLÜĞÜ SEVDİKLERİ İÇİN KISITLAMAZLAR DA...

VE İSTEDİĞİMİZ OLMAZ.!.

PASİFİKTE, ÜZERİNDE CANLI BULUNMAYAN BİR ADA. SÜPERMEN'E BİNLERCE MİL UZAKTA.

ADA ÖNCE HAFİFÇE SİLKELENDİ, DAHA SONRA ANİDEN DEV BİR TOZ BULUTU İÇİNDE KORKUNÇ BİR GÜRÜLTÜYLE PARÇALANDI...

ŞİMDİ BİZE KARŞI GELMENİN ANLAMSIZ OLDUĞUNU SEN DE ANLADIN MI?.. İKNA OLMADIYSAN, BUNUN GİBİ BİNLERCE BOMBA OLDUĞUNU BİLMİŞ OL...

İNANILMAYACAK DERECEDE GÜÇLÜ KİŞİLER, BİZE DOĞRU YÖNELECEKLER. BUNLARIN ANLAMI TAHRİBATTIR. ÖLDÜRÜCÜ BİR HASTALIK GİBİ. ÖLDÜRÜCÜ HÜCRELERİ ÜLKEMİZE TAŞIR.

ONLARI KONTROLUMUZA ALMALIYIZ. BU YARATIKLARI ÖYLE BİR DİSİPLİN ALTINDA TUTMALIYIZ Kİ BARIŞ EMNİYETE ALINSIN...

ONLAR MUTLAKA BİZE BOYUN EĞMELİLER. YA DA ÖLMELİLER...

VE BİR EMİR ÜZERİNE ANİDEN İKİ ROKET ATEŞLENDİ. MEÇHUL BİR YERE DOĞRU...

MM

SANİYENİN ONDA BİR GECİKMEYLE SÜPERMEN YETİŞTİ. GÖRDÜĞÜ MANZARA ONU ÜRPERTMEYE YETMİŞTİ...

ANLIYORUM... DÜNYANIN KURTULUŞU İÇİN BENDEN NE İSTİYORSUN, PİS YARATIK ?..

BASİT... BİZİM TEKLİF ETTİĞİMİZ MAÇI OYNAMALISIN...
SİZİN ŞAMPİYONUNUZLA KARŞILAŞMAK MI?.. BENİ Mİ İSTİYORSUNUZ, MUHAMMED ALİ'Yİ Mİ?..
FAKAT SCRUBB, BU SORUYA CEVAP VERMEKTEN KAÇINDI. İKİSİ BİRDEN DÜNYANIN YARISINDAN DİĞER YARISINA UÇARAK MUHAMMED ALİ'NİN YANINA GELDİLER...
ALİ... OLAYI DİNLE!
BİRAZ ÖNCE ADA OLAYINI İŞİTTİK.
PEKALA. ŞİMDİ NE YAPMALIYIZ?
SÜPERMEN YA DA SEN, BİZİM ŞAMPİYONUMUZA KARŞI OYNAYACAKSINIZ...
BEN HAZIRIM...
YOO. UYGUN OLANI BENİM.
BENİ DİNLE.
BUNU ARAMIZDAYUM RUKLAR. MIZLA KARARLAŞTIRALIM.
BENİMLE Mİ DÖVÜŞECEKSİN
DÖVÜŞMEK DEĞİL BE ADAM! SENİ DÖVECEĞİM!
HEM DE AÇIMADAN.
YAPAMAZSIN! BELKİ GELMİŞ GEÇMİŞ EN BÜYÜK BOKSÖRSÜN, AMA BEN GEZEGENLERİ BİLE YERİNDEN OYNATIRIM.
ELLERİMLE KOCA DEMİR ÇUBUKLARI BİLE BÜKEBİLİRİM.
AMA VAR SAYALIM Kİ SENİN SÜPER GÜÇLERİN ALINDI VE MUHAMMED ALİ İLE AYNI GÜCE SAHİP OLDUN.
VE KABUL EDELİM Kİ SEN BİR DOMUZ OLDUN!..
YETEER! 24 SAAT İÇERSİNDE SEÇECEĞİNİZ BİR YERDE DÖĞÜŞECEKSİNİZ!..
ŞAYET BUNDAN KAÇINIRSANIZ GEZEGENİNİZDEN VE ÜZERİNDEKİ CANLILARDAN GERİYE SADECE RADYOAKTİF KÜL KALACAKTIR.
KARARINIZI VERİN!

VE O SIRADA MERAKLI SEYİRCİLER DE BU KORKUNÇ TEHDİDİN BOYUTLARINI KAVRAMIŞ GİBİYDİLER...
İLGİLİLER NE DERLER ACABA?
BİR ŞEYLER YAPILMALI.
NE SÖYLÜYOR?
HEPİMİZİ ÖLDÜRECEKMİŞ.
ALLAH KORUSUN.
DOĞRU MU İŞİTTİM?

ŞİMDİ GİDİYORUM. 24 SAAT SONRA TEKRAR GÖRÜŞECEĞİZ.
BİZ DE GİDELİM ALİ...
OKEY...

DURUN GENÇLER. BİR RESİM... TARİHİ BİR AN BU!.
ÖZÜR DİLERİM CİMİ. SENİN RESİM ÇEKMENİ BEKLEYEMEYİZ!

GİTTİLER. VE BEN KENDİMİ OYUNA ALINMAYAN BİR ÇOCUK GİBİ HİSSEDİYORUM.
BEN DE CİMİ. EN İYİSİ, HAYIRLI OLMASINI DİLEYELİM BİZ.
HEMEN BU HABERLERİ BÜTÜN DÜNYAYA YAYINLAMANIN HAZIRLIĞINI YAPALIM...

SONRA.
ŞU ANDA DÜNYANIN TÜM BAŞKENTLERİNDEKİ YETKİLİLER, BU DURUMA ÇÖZÜM GETİRMEK İÇİN TOPLANTI HALİNDELER.
AMA HENÜZ BİR ÇÖZÜM GETİRİLEMEDİ.
GTV
SÜPERMEN VE MUHAMMED ALİ, ORTALARDA YOKLAR.

BİZ ANCAK BU İKİLİNİN NERDE OLURLARSA OLSUNLAR, BİZE YARDIMCI OLACAKLARINA İNANIYORUZ.

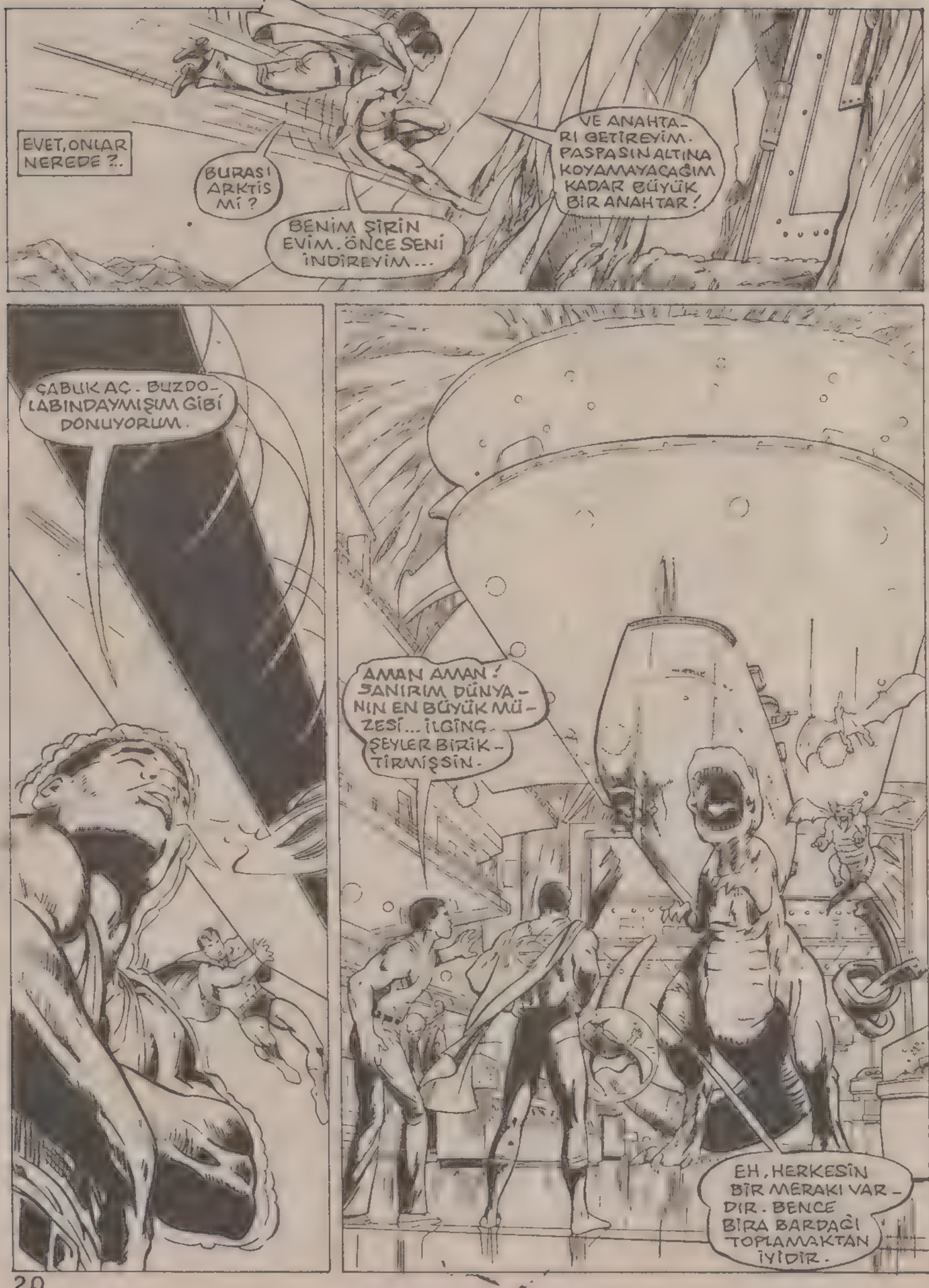
EVET, ONLAR NEREDE?..
BURASI ARKTİS Mİ?
BENİM ŞİRİN EVİM. ÖNCE SENİ İNDİREYİM...
VE ANAHTARI GETİREYİM. PASPASIN ALTINA KOYAMAYACAĞIM KADAR BÜYÜK BİR ANAHTAR!
ÇABUK AÇ. BUZDOLABINDAYMIŞIM GİBİ DONUYORUM.
AMAN AMAN! SANIRIM DÜNYANIN EN BÜYÜK MÜZESİ... İLGİNÇ ŞEYLER BİRİKTİRMİŞSİN.
EH, HERKESİN BİR MERAKI VARDIR. BENCE BİRA BARDAĞI TOPLAMAKTAN İYİDİR.

BUNLARI BIRAKALIM DA İŞİMİZE BAKALIM.
ÖNCE SANA DERS VEREYİM. AMA BUNUN İÇİN BİR BOKS RİNGİNE İHTİYACIMIZ VAR.
SORUN DEĞİL... DERİN BİR NEFES AL BAKAYIM...
VE SEN...
..DAHA...
..NEFES ALMADAN...
..İSTEDİĞİN RİNG...
..TAMAM.
ÇABUK OLDU, AMA SENİN ÇOK DERSE İHTİYACIN VAR. VAKTİMİZ DE AZ KALDI...
BU SENİN BİLDİĞİN RİNGLERDEN DEĞİL. KRİPTON GEZEGENİNDEKİLERDEN...
GEL İÇERİ...
UZAYIN ŞU KÖŞESİNE GİDECEĞİZ. ORADA ZAMAN KAVRAMI DEĞİŞİYOR.
BİR DAKİKA, BİR SAATE EŞİT OLUYOR.
BÖYLECE ONLARIN BİZE VERDİĞİ 24 SAATTEN TAM İKİ AY DOĞMUŞ OLUYOR.
BU IŞIK, KIRMIZI GÜNEŞTEN. YANİ BİR ÇEŞİT SCRUBB'UN GELDİĞİ GÜNEŞTEN..
ANLAMI NEDİR?
VUR BANA.
GÖRÜYORSUN Kİ BU KIRMIZI IŞIKTA GÜCÜMÜ KAYBEDİYORUM. OOOFFF!
ZAPP!
EVERLAST

BUNU YAPMAK İSTEMEZDİM. BENİ AFFET.
UNUT BUNU CANIM. BEN BİRAZ OTURACAĞIM...
AÇIKÇASI, BİR BOKSÖRÜN BU KADAR GÜÇLÜ OLACAĞINI....
..DÜŞÜNEMEMİŞTİM.
BU GÜCÜ ELDE EDEBİLMEK İÇİN YILLARCA ÇALIŞTIM.
ANLIYORUM.
TAMAM. GEL DE BİRAZ ÇALIŞALIM ARTIK...
SÜPERMEN'LE MUHAMMED ALİ ÇALIŞIRLARKEN DÜNYADAKİ BAZI ULUSLAR, OLANLARI KADERE BIRAKMAK İSTEMİYORLARDI.
DÜNYANIN GÜÇLÜ SİLAHLARI HEDEFE YÖNELMİŞTİ..
BÜTÜN ROKETLER, ATEEEEŞ!
YERALTINDAKİ YUVALARINDAN FIRLAYAN BU ATOM BAŞLIKLI ROKETLERİN HEDEFİ SCRUBBLARDI. HEDEFE DOĞRU...
..HIZLA...
..YOLALAN..
..ROKETLER BİRDEN DURDURULDULAR
SCRUBB'LAR ÖYLE BİR ENERJİ DUVARI YAPMIŞLARDI Kİ, ROKETLER ÇARPIP PARÇALANDI.

VE BİRKAÇ SANİYE SONRA...
BAŞKANIM, SCRUBB'LAR!
ZAVALLI DÜNYALILAR! OYUNCAK SİLAHLARINIZI DONANMAMIZA ATEŞLEMEKLE ÇOK AKILSIZLIK ETTİNİZ..!
BİZE BİR DAHA SALDIRIDA BULUNACAK OLURSANIZ ORDULARIMA SİZLERİ YOK ETMEKİÇİN EMİR VERECEĞİM!
BİRLEŞMİŞ MİLLETLER TEMSİLCİMİZ LÜTFEN
BUYRUN BAŞKANIM.
ŞİMDİ TOPLANTI ÜSTÜNE TOPLANTI YAPILIYOR VE SADECE BİR KONU TARTIŞILIYORDU. DÜNYA NASIL KURTARILABİLİR?. VEYA DÜNYAYI KİM KURTARACAK?
ŞİKAGO'DA ÇOK MEŞGUL BİR ADAMIN EVİNDE.
NEREDE BİZİM MUHAMMED ALİ?. ORTALARDA GÖRÜNMÜYOR.
SÜPERMEN DE ORTALARDA YOK...
İKİSİNDEN DE HABER YOK. AMA SİZE BİR ŞEY SÖYLEMEK İSTİYORUM.
EĞER DÜNYAMIZIN KADERİ BUYSA, BİZİ O İKİ ADAMDAN BAŞKASI KURTARAMAZ..!
SCRUBB'LARIN KOMUTA GEMİSİNDE.
İMPARATORUM, SUBDİMENSİONAL İLETİŞİM ARACIMIZIN RAPORU.
İKİLİ BİR OYUN. DÜNYALILAR BİZİ TEKRAR KANDIRMAYA ÇALIŞIYORLAR.

DİMENSİONEL ZAMAN UZATMA İLE UZUN BİR SÜRE DAHA ANTRENMAN YAPACAKLAR...
DERHAL GEREĞİ YERİNE GETİRİLSİN. ŞEREFİMİ KİRLETMELERİNE İZİN VEREMEM.
GETİRİN ONLARI BURAYA!..
BU ARADA...
GÜZEL. KORUNMAN İYİ. BEN PEK İYİ VURAMADIM.
WHOOMPH!
KİM? NEDİR O? KİMDİR O?..
BİLMEM. SENİN ARKADAŞLARIN DEĞİL Mİ, SÜPERMEN?
YR2, YR3 VE BEN, SCRUBBLAR ÇA GÖNDERİLDİK. SİZİ GÖTÜRECEĞİZ...
DURUN! DAHA ZAMANIMIZ VAR
HEM DE ÇOK.
ZAMANIMIZ YOK ARTIK. GERİYE DÖNÜN. YOKSA KUVVETE BAŞVURACAĞIZ!
DİKKAT! BU BİR EMİRDİR!

HEMEN BU KIRMIZI IŞIKLI TAŞI YOK ETMELİYİZ. BU TENEKE AMCALARI BİRAZ OYALAYABİLİR MİSİN SEN, ALİ?.

TAMAM SÜPERMEN...

SIKIYSA GELİP BENİ GÖTÜRÜN, ÇÖP TENEKELERİ!

DUR ADAM!

AL! BU BİİİR!

ZAPP

BU ARADA SÜPERMEN IŞIKLI TAŞIN KIRMIZI IŞININI KESMEYİ BAŞARMIŞTI...

HEMEN GENE ESKİ GÜCÜNE KAVUŞTU...

KA-VOMP

SÜPERMEN, YUMRUKLARINI OYNATARAK BÖKS ELDİVENLERİNİ BİNBİR PARÇAYA DAĞITMIŞTI...

HADİ, GEL DE YAKALA BAKALIM ŞİMDİ!..

HEY, DURUN. BİZE KARŞI GELMEK YARARSIZ!

BU DAVRANIŞINIZ HİÇBİR ŞEYİ DEĞİŞTİRMEZ...
GEL BURAYA EVLATLIK. GEL DE DEĞİŞİKLİĞİ GÖR BAKALIM

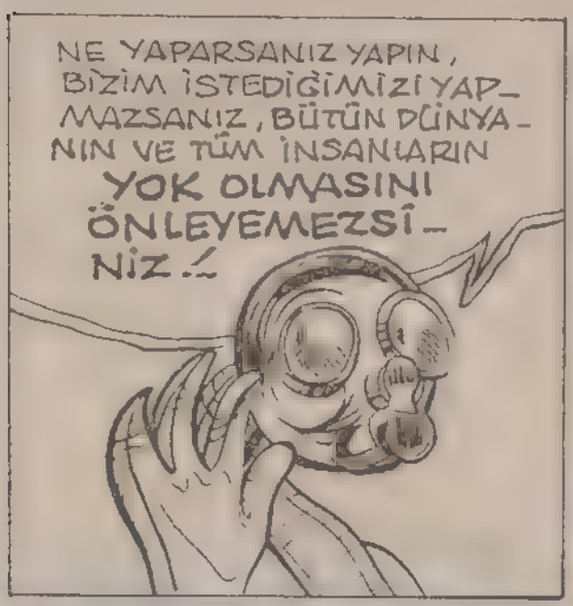
NE YAPARSANIZ YAPIN, BİZİM İSTEDİĞİMİZİ YAPMAZSANIZ, BÜTÜN DÜNYANIN VE TÜM İNSANLARIN YOK OLMASINI ÖNLEYEMEZSİNİZ!

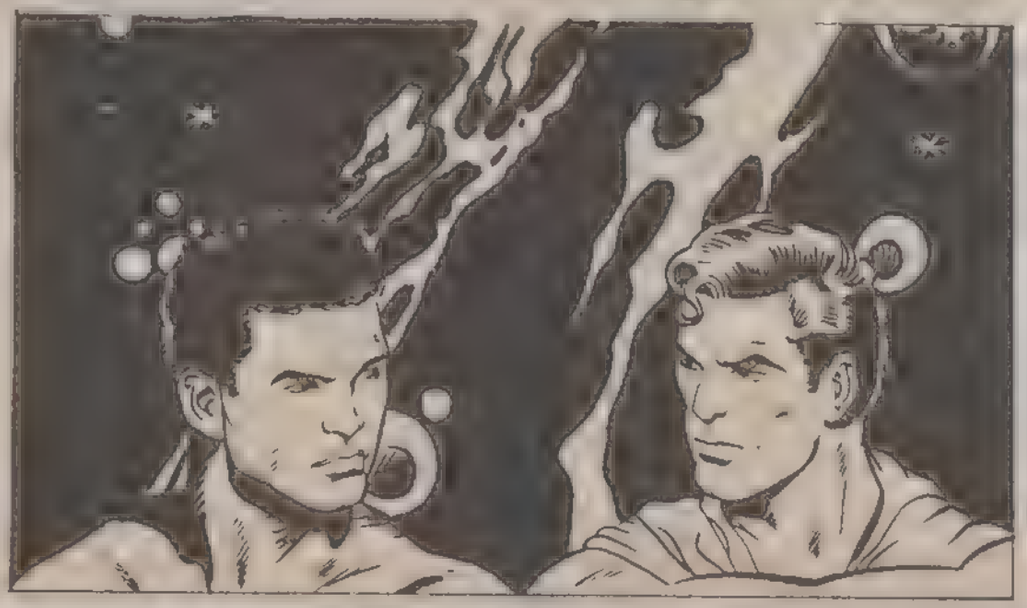

SÜPERMEN BUNA CEVAP VEREMEDİ. MUHAMMED ALİ İLE BAKIŞTILAR. DÜNYA TEHLİKEDEYDİ. BİLİYORLARDI.
DAHA SONRA SÜPER BİR HIZLA DÜNYAYA DOĞRU YÖNELDİLER...

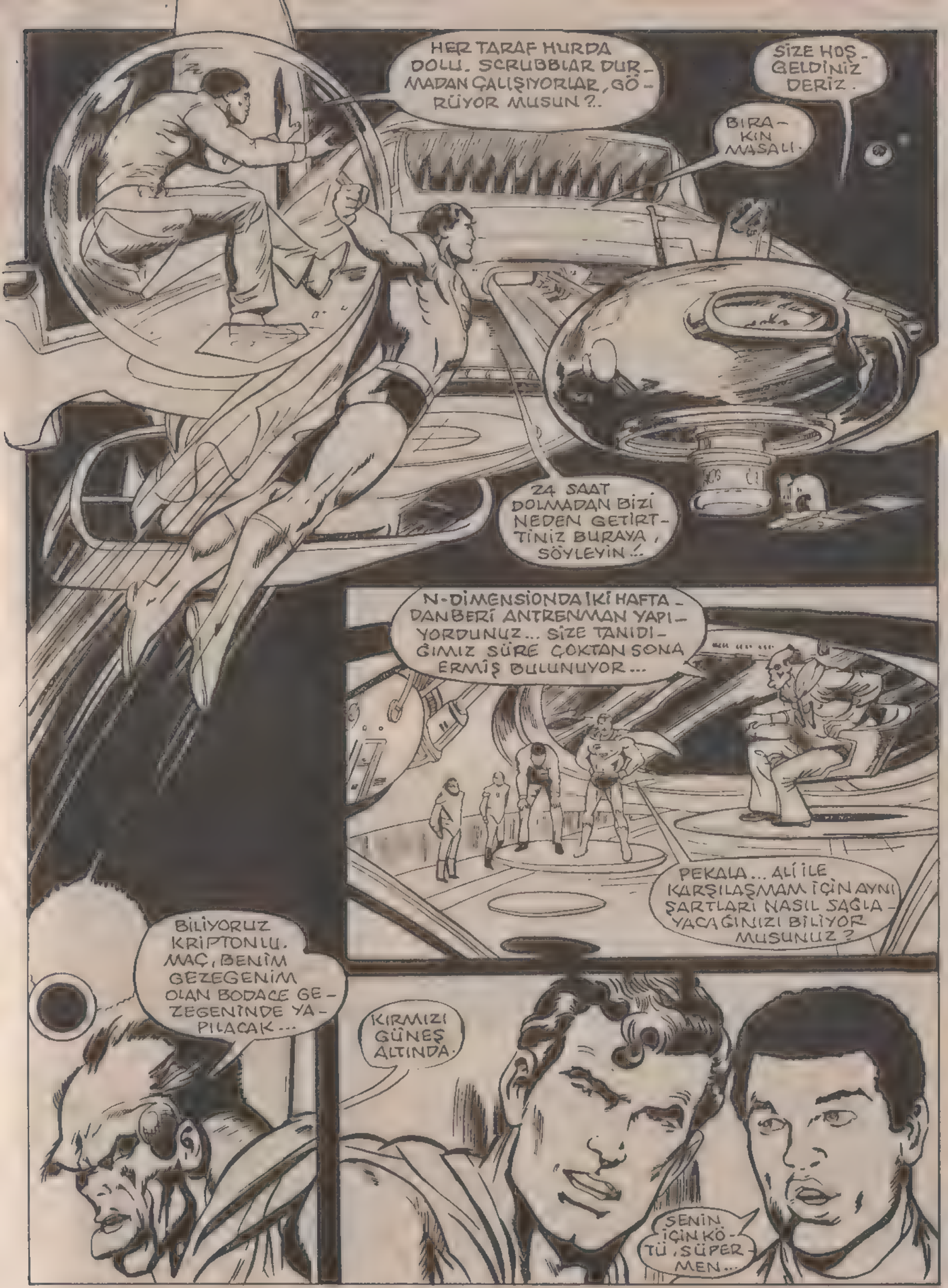
HER TARAF HURDA DOLU. SCRUBBLAR DURMADAN ÇALIŞIYORLAR, GÖRÜYOR MUSUN?..
SİZE HOŞ-GELDİNİZ DERİZ.
BIRAKIN MASALI.
24 SAAT DOLMADAN BİZİ NEDEN GETİRTTİNİZ BURAYA, SÖYLEYİN!..
N-DİMENSİONDA İKİ HAFTADANBERİ ANTRENMAN YAPIYORDUNUZ... SİZE TANIDIĞIMIZ SÜRE ÇOKTAN SONA ERMİŞ BULUNUYOR...
PEKALA... ALİ İLE KARŞILAŞMAM İÇİN AYNI ŞARTLARI NASIL SAĞLAYACAĞINIZI BİLİYOR MUSUNUZ?
BİLİYORUZ KRİPTONLU. MAÇ, BENİM GEZEGENİM OLAN BODACE GEZEGENİNDE YAPILACAK...
KIRMIZI GÜNEŞ ALTINDA.
SENİN İÇİN KÖTÜ, SÜPERMEN...

SİZE BİZİM ŞAMPİYONUMUZU TAKDİM EDEYİM. ONA KARŞI DÖĞÜŞECEKSİNİZ...
ADI: HUNYA'DIR!
LABORATUARDA DÜNYAYA GELDİ. BİLİM ADAMLARIMIZ, ONU SÜPER SAVAŞÇI OLARAK YETİŞTİRDİLER...
HUNYA, YARATIKLARIN EN GÜÇLÜSÜDÜR. KENDİNİ GÖSTER ONLARA, HUNYA!
KING
UYKUN GELDİ Mİ?
YOO... NEDEN?
BUGÜNDEN İTİBAREN BÜTÜN ZEKİ IRKLARIN TEMSİLCİLERİNİ BODACEYE GETİRTECEĞİZ...
AYRICA GEZEGENLER ARASI TV. AĞI KURUP MAÇI UZAYIN EN ÜCRA KÖŞELERİNE KADAR YAYINLAYACAĞIZ.
YAPTIĞINIZ TERBİYESİZLİK! BUNU ÖDETECEĞİM SİZE! UZAYDA GÜLÜNÇ DURUMA DÜŞECEKSİNİZ...

CANIN SIKILDI MI SÜPERMEN?
HEM DE NASIL.
YAVERİM, SİZİ KALACAĞINIZ YERE GÖTÜRECEK...
NE TATLI BİR ÇOCUK.
TERBİYESİZ...
BU ADAM SİNİRLERİNİ BOZDU.
ONU BİLEREK KIZDIRDIN, DEĞİL Mİ?..
TABİİ.
BAZEN BİR BOKS MAÇI, ELDİVENLERİ GİYMEDEN DE KAZANILABİLİR.
RAKİBİNİ ÖYLE BİR KIZDIRIRSIN Kİ, MORALİ BOZULUR.
AMA BU HUNYA, GERÇEKTEN GÜÇLÜ BİR YARATIK...
O GERÇEK BİR TEHLİKE DEĞİL. BİZİM İÇİN DAHA TEHLİKELİ OLABİLECEK ŞEYLER VAR...
BERABERCE BİR PLAN YAPMALIYIZ...
BU ARADA SCRUBBLAR DA DÜNYAYI ZORA SOKACAK PLANLAR HAZIRLIYORLARDI.

BODACE...
BU MAÇI İZLEMEK İÇİN YÜZLERCE GEZEGENDEN BİNLERCE YARATIK...
..AKIN AKIN BODACE'YE DOĞRU GELİYORLARDI. BU MAÇA ONLARI BÖYLESİNE ÇEKEN NE OLABİLİRDİ ACABA ?..

BAZILARI BU İKİ YABANCININ OLAĞANÜSTÜ KUVVETİNİ GÖRMEK...

..BAZILARI İSE TAMAMEN MERAK İÇİN...

..ÇOĞU DA İYİ VAKİT GEÇİRİP EĞLENMEK İÇİN GELİYORLARDI BURAYA...

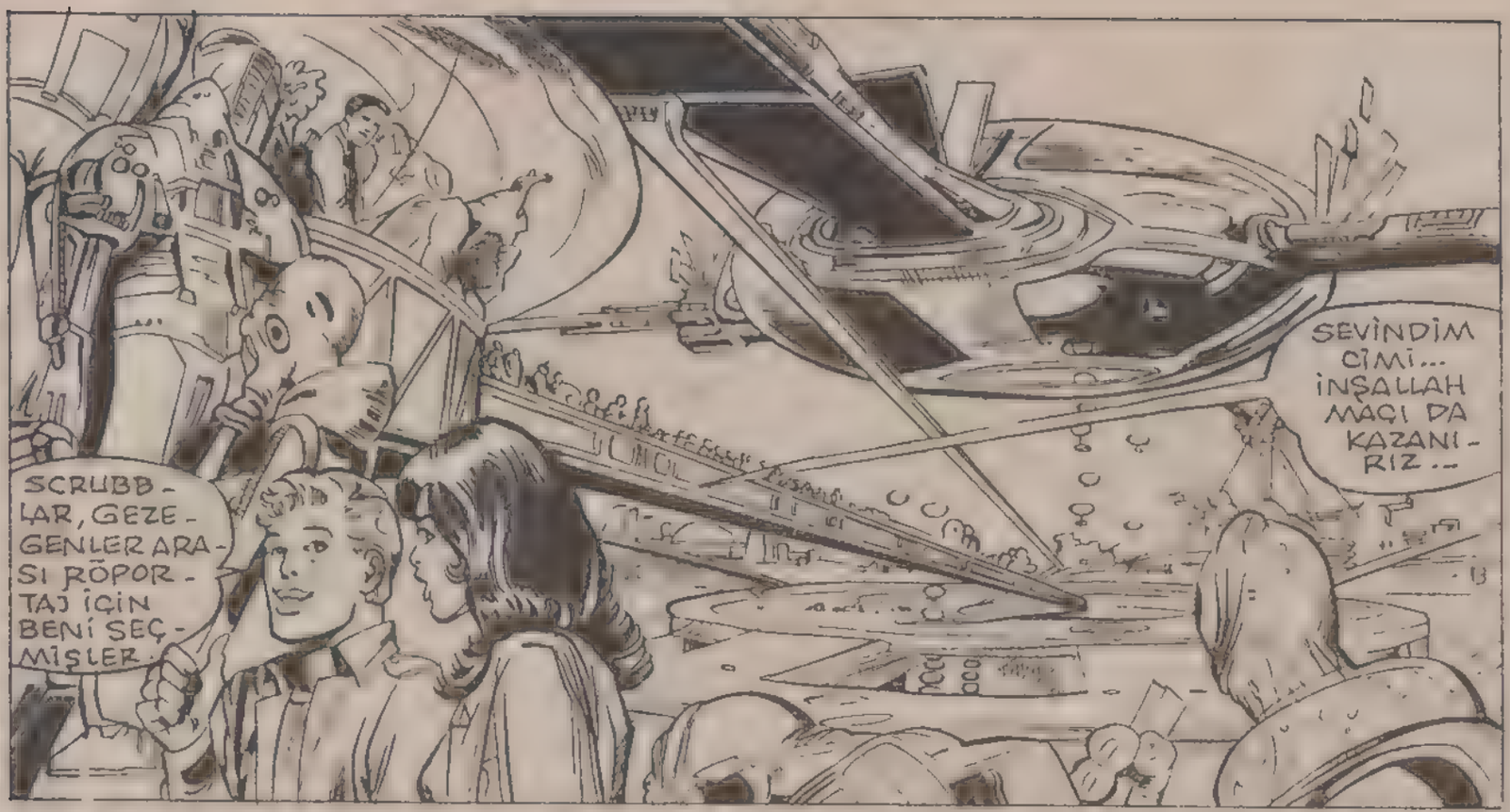
SCRUBB-LAR, GEZEGENLER ARASI RÖPORTAJ İÇİN BENİ SEÇMİŞLER.
SEVİNDİM CİMİ... İNŞALLAH MAÇI DA KAZANIRIZ..

BİR MUHABİR İÇİN BU GÖREV NE BÜYÜK BİR ŞANS...
KIRMIZI GÜNEŞ IŞINLARI ALTINDA...İLGİNÇ BİR OLAY...
BELKİ DE BU SICAKLIK, SCRUBB'LARIN ANTİPATİK GÖRÜNMESİNE NEDEN OLUYORDUR...
"KIRMIZI GÜNEŞ ALTINDA SCRUBB-LAR ÇÜRÜK ARMUDA BENZER" DERLER.

CİMİ VE LOİS, RİNGİN KENARINA GELMİŞLERDİ.
HEYECANLI MISIN?
YOO... BİRAZ SONRA TÜM ZAMANLARIN EN BÜYÜK TELEVİZYON RÖPORTAJINI YAPACAĞIM!
BU MAÇIN, DÜNYANIN KADERİNİ DEĞİŞTİRECEĞİNİ DÜŞÜNÜRSEN, HEYECANLANIRSIN.
İŞTE GELİYORLAR. ŞURAYA BAKIN! 3-2-1, TAMAM.
İŞTE!

BAYANLAR BAYLAR... İYİ AKŞAMLAR.
BURASI BODACE STADYUMU. BEN SPİKERİNİZ, CİMİ OLSEN..
İYİ EĞLENCELER...

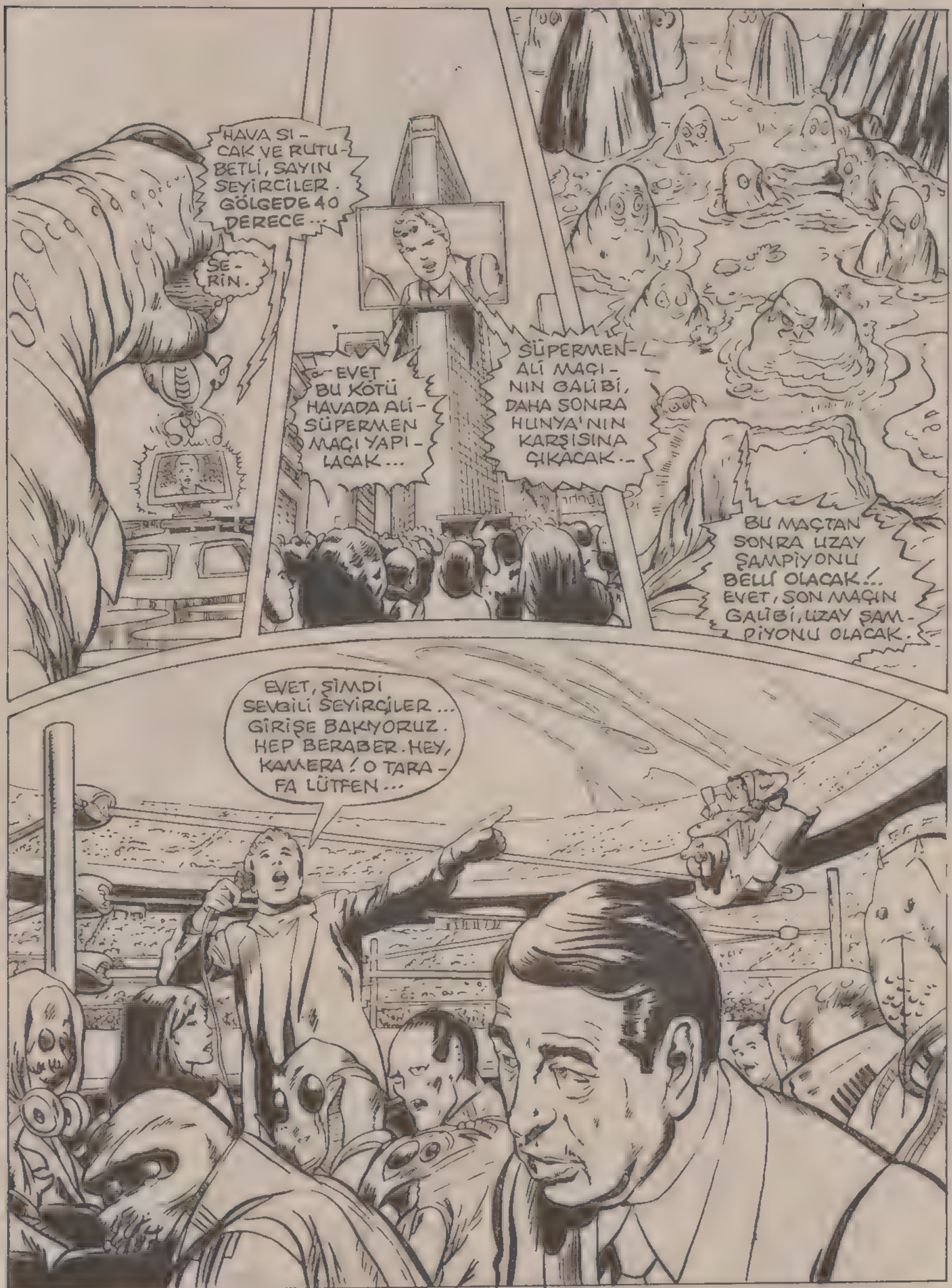
HAVA SICAK VE RUTUBETLİ, SAYIN SEYİRCİLER. GÖLGEDE 40 DERECE...
SERİN.
EVET BU KÖTÜ HAVADA ALİ-SÜPERMEN MAÇI YAPILACAK...
SÜPERMEN-ALİ MAÇININ GALİBİ, DAHA SONRA HUNYA'NIN KARŞISINA ÇIKACAK..
BU MAÇTAN SONRA UZAY ŞAMPİYONU BELLİ OLACAK!.. EVET, SON MAÇIN GALİBİ, UZAY ŞAMPİYONU OLACAK.
EVET, ŞİMDİ SEVGİLİ SEYİRCİLER... GİRİŞE BAKIYORUZ. HEP BERABER. HEY, KAMERA! O TARAFA LÜTFEN...

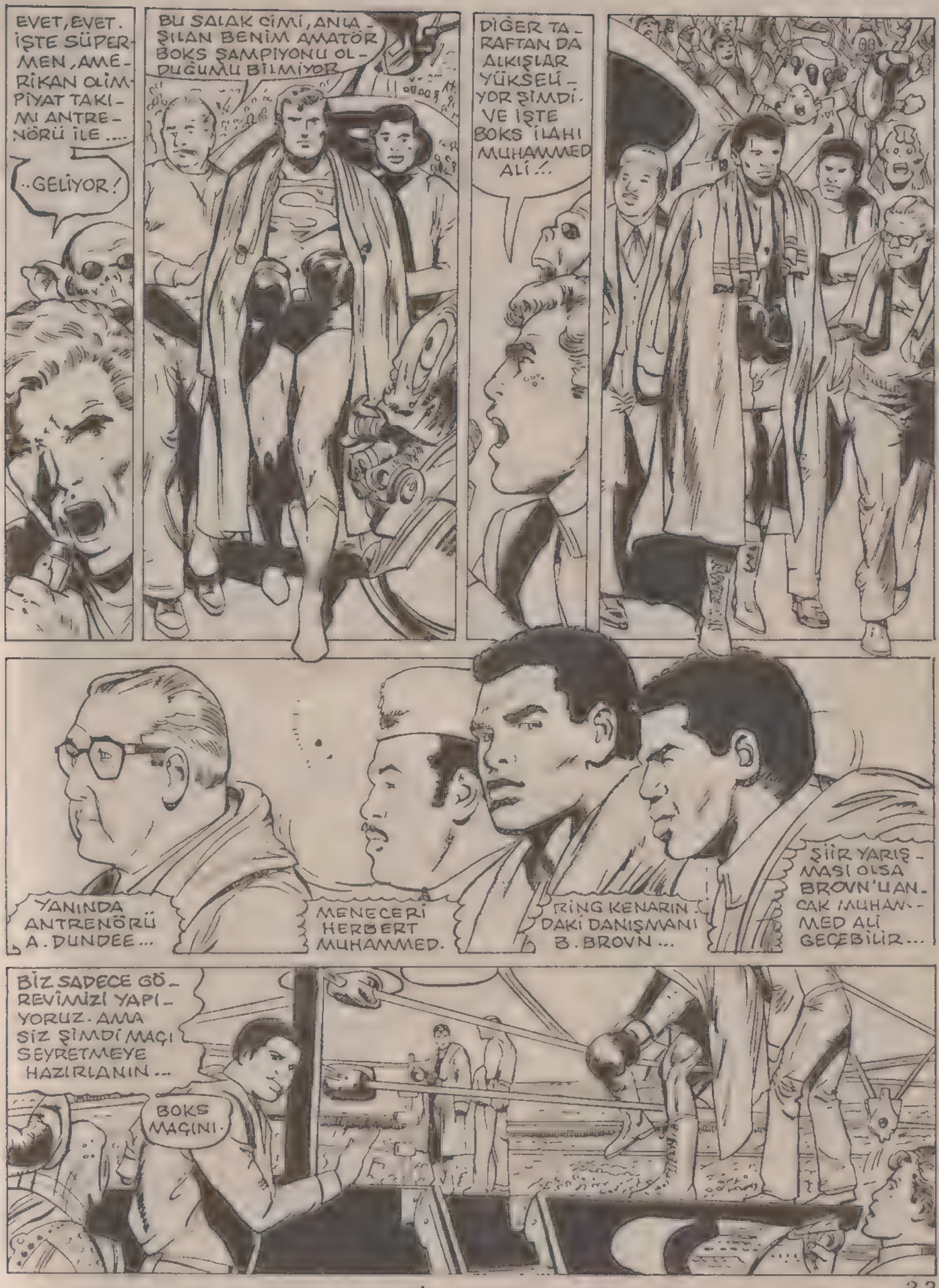
EVET, EVET. İŞTE SÜPERMEN, AMERİKAN OLİMPİYAT TAKIMI ANTRENÖRÜ İLE ....
..GELİYOR!
BU SALAK CİMİ, ANLAŞILAN BENİM AMATÖR BOKS ŞAMPİYONU OLDUĞUMU BİLMİYOR
DİĞER TARAFTAN DA ALKIŞLAR YÜKSELİYOR ŞİMDİ. VE İŞTE BOKS İLAHI MUHAMMED ALİ...
YANINDA ANTRENÖRÜ A. DUNDEE...
MENECERİ HERBERT MUHAMMED.
RİNG KENARINDAKİ DANIŞMANI B. BROWN...
ŞİİR YARIŞMASI OLSA BROWN'UN CAK MUHAMMED ALİ GEÇEBİLİR...
BİZ SADECE GÖREVİMİZİ YAPIYORUZ. AMA SİZ ŞİMDİ MAÇI SEYRETMEYE HAZIRLANIN...
BOKS MAÇINI.

"BOKSÖRLER ORTAYA GELDİLER. TALİMATI DİNLİYORLAR."

?

?

"KİMDEN Mİ?"

HAKEMDEN...

KURALLARI BİLİYORSUNUZ... TEMİZ BİR MAÇ OLSUN. AYRILMADA, YANİ BREAK DERSEM....

-AYRILACAKSINIZ.

ANLADINIZ MI?. ŞİMDİ KÖŞELERİNİZE DÖNEBİLİRSİNİZ...

BONG

EHEHE.. SKREE.. BİR ŞEY DAHA SKREE... UMARIM SON GÖRÜŞMEMİZ DEĞİLDİR BU...

VE GONG VURDU. İKİ BOKSÖR YAVAŞÇA ORTAYA GELDİLER.

SEYİRCİNİN SOLUĞU KESİLMİŞ, KOCA STADYUMDA TIS YOK...

ALİ İLE SÜPERMEN BİRBİRLERİNİN KARŞISINDA DÖNMEYE BAŞLADILAR

BİRBİRLERİNİN AÇIĞINI ARIYORLAR

AYRICA ŞUNU SÖYLEMEK İSTİYORUM- SÜPERMEN'İN KENDİ GİYSİLERİ İÇİNDE ÇIKMASININ NEDENİ, İKİ BOKSÖRÜN UZAYLILAR TARAFINDAN AYIRDEDİLEBİLMELERİ İÇİNDİR. ZİRA ONLAR İÇİN İNSANLAR AYNIDIR...

ALİ BİR DİREK ÇIKTI. SÜPERMEN KAÇINCA BOŞA GİTTİ.
ALİ SALDIRIYA GEÇTİ. SÜPERMEN DANSEDE DANSEDE GERİLERKEN ANİDEN BİR DİREK ÇIKARDI...
BİR TANE DAHA... AMA BU SEFERKİ İSABET ETMEDİ...
SÜPERMEN ŞİMDİ ACIMADAN VURMAYA BAŞLADI. DEVAMLI İSABET VAR.
BONG!
GONG VURDU. BİRİNCİ RAUND BİTTİ. ÖNEMLİ BİR İZLENİMİ AÇIKLAYACAĞIM. SÜPERMEN BU RAUNDDA ALİ'Yİ TAKLİT ETTİ.
ALİ ŞAŞIRMIŞTIR HER HALDE. İKİ MUHAMMED ALİ KARŞI KARŞIYA
BONG!
İKİNCİ RAUND. SÜPERMEN HEMEN SALDIRIYA GEÇTİ. MUHAMMED ALİ ŞAŞIRMIŞ DURUMDA.
OO!.. SEVGİLİ SEYİRCİLER..!
BİNT
ALİ BİRDEN BİR KROŞE ÇIKARDI... SÜPERMEN, ÖNE DOĞRU SENDELEDİ.

SÜPERMEN ŞAŞIRDI. ALİ BİR SOL DAHA VURDU...
ALİ BİR DAHA İSABETLİ VURDU. BİR DAHA... İKİ İSABETLİ YUMRUK!..
OOO... İNANILMAYACAK SERT BİR KROŞE. SÜPERMEN'İN DURUMU İYİ DEĞİL.
İŞTE SÜPERMEN, HER ŞEYE RAĞMEN SERT BİR SAĞ ÇIKARDI...
AMA BOŞA GİTTİ...
KRAK!
OOO! AYNI ANDA MUHAMMED ALİNİN BİR SAĞ YUMRUĞU, SÜPERMEN'İN SURATINDA PATLADI... OLAMAZ BÖYLE ŞEY.
AMA İNANILMA... ŞEY... SÜPERMEN HALA AYAKTA... ALİ BİRKAÇ ARDINA KUVVETLİ YUMRUKLARIN... RIYOR...
ALİ BİRAN ÖNCE MAÇI BİTİRMEK İSTİYOR SEYİRCİLER KORO HALİNDE BAĞIRIYORLAR...
"YERE DÜŞ! YERE DÜŞ!.." EVET, SEYİRCİLER SÜPERMEN'İN DÜŞMESİNİ İSTİYOR

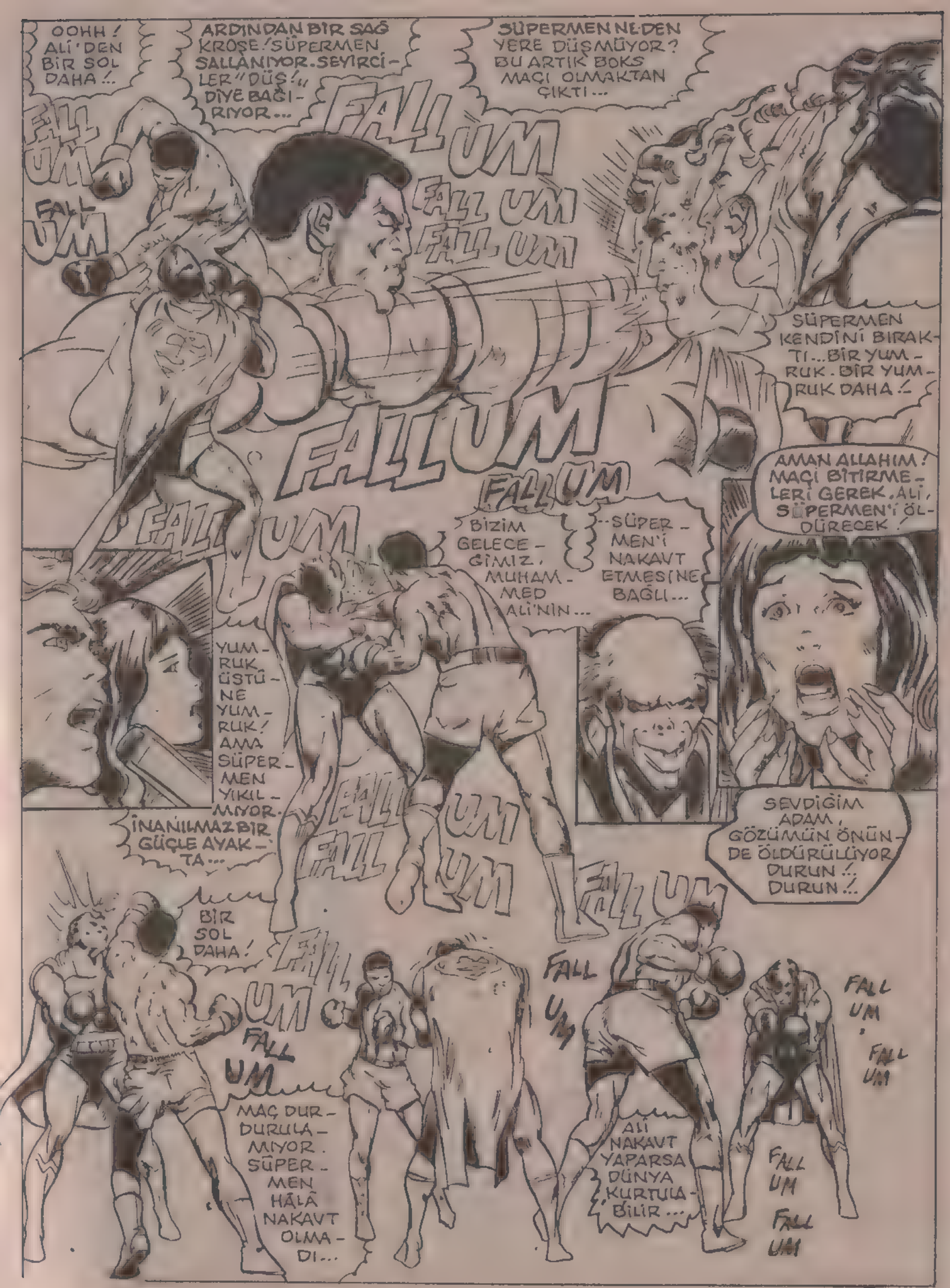
OOHH! ALİ'DEN BİR SOL DAHA!..
ARDINDAN BİR SAĞ KROŞE! SÜPERMEN SALLANIYOR. SEYİRCİLER "DÜŞ!" DİYE BAĞIRIYOR...
SÜPERMEN NEDEN YERE DÜŞMÜYOR? BU ARTIK BOKS MAÇI OLMAKTAN ÇIKTI...
FALLUM
SÜPERMEN KENDİNİ BIRAKTI... BİR YUMRUK. BİR YUMRUK DAHA!..
AMAN ALLAHIM! MAÇI BİTİRMELERİ GEREK. ALİ, SÜPERMEN'İ ÖLDÜRECEK!
BİZİM GELECEĞİMİZ, MUHAMMED ALİ'NİN...
SÜPERMEN'İ NAKAVT ETMESİNE BAĞLI...
YUMRUK ÜSTÜNE YUMRUK! AMA SÜPERMEN YIKILMIYOR.
İNANILMAZ BİR GÜÇLE AYAKTA...
SEVDİĞİM ADAM, GÖZÜMÜN ÖNÜNDE ÖLDÜRÜLÜYOR DURUN!.. DURUN!..
BİR SOL DAHA!
MAÇ DURDURULAMIYOR. SÜPERMEN HÂLÂ NAKAVT OLMADI...
ALİ NAKAVT YAPARSA DÜNYA KURTULABİLİR...

ALİ BİRDEN ARKASINI DÖNDÜ GİDİYOR! SÜPERMEN'İ OLDUĞU YERDE BIRAKTI...
ALİ ARTIK MAÇ YAPMIYOR.
ORTALIK CEHENNEME DÖNDÜ.
SEYİRCİ ÇOK KIZGIN!..
VE SAĞ KOLUNU KALDIRDI...
MUHAMMED ALİ'Yİ GALİP İLAN ETTİ...
SÜPERMEN YERE YIKILDI VE ÖYLECE KALDI. KIMILDAMIYOR. BİTTİ... TAMAMEN BİTTİ...
HERKES KARARI BEKLİYOR HAKEM ALİ'YE DOĞRU GELDİ.
VAPP
"SÜPERMEN'E YARDIM ETMEK İSTİYORLAR. FAKAT ALİ ATILDI.-"
ÇEKİLİN ORDAN! KİRLİ ELLERİNİZİ ÜSTÜNDEN ÇEKİN! ONUNLA BİZ İLGİLENECEĞİZ.
DÜNYAMIZA GELİYOR VE BİZİ TEHDİT EDİYORSUNUZ. ŞİMDİ YARDIMINIZI İSTEMİYORUZ!..
KİM ONA DOKUNURSA STADYUMDAN DIŞARI UÇAR!

LÜTFEN
BASINA YOL AÇIN! BIRAKIN GEÇEYİM.
ŞİMDİ MUHAMMED ALİ'NİN SOYUNMA ODASI ÖNÜNDEYİZ.
BODACE KENTİNİN MUHAFIZLARI GELİYOR!. 'RAT,,LAR! ORTALARINDA DA BAŞKANLARI!.
KENARA ÇEKİLİN HAYVANLAR!..
HEY OLSUN! BURADA NELER OLUYOR?.. NEREDE O ZAVALLI MAĞLUP ADAM?
SÜPERMEN'İ SORUYORSAN, MUHAMMED ALİ ONUNLA İLGİLENİYOR...
NEE?..
ALİ NEDEN ONA YARDIM EDİYOR? ONU DÖVEN ADAM, ONA YARDIMCI OLAMAZ!
SEN BUNU ANLAYAMAZSIN!
KAPI AÇILIYOR!

SÜPERMEN OKSİJEN ÇADIRINDA.
MUHAMMED ALİ... NASIL O?
ÇOK KÖTÜ. ONU DÜNYA-YA GERİ GÖNDERMELİ-YİZ. BELKİ BU SAYEDE SÜPER GÜCÜ, DÜNYA GÜNEŞİ ALTINDA YENİDEN GERİ GETİREBİLİR
UMARIM ÖYLE OLUR.
BİR ZAMANLAR KURTARICI OLAN ADAM İÇİN TEK UMUT VARDI...
VE SÜPERMEN AZ DAHA LOİS LEYN-LE EVLENİYORDU...
HERKESİN GÖZÜNDE SÜPERMEN, EN BÜYÜK KAHRAMANDI...
ONA KARŞI KAYBETMEK BİR ŞEREFTİ...
SABAH...
KALKIŞ RAMPA RAMPASINDA, GÖREVLİLER YERLERİNİ ALIYORLARDI. HEPSİ DE KENDİLİKLERİNDEN GELMİŞLERDİ...
UZAY GEMİSİ HAVALANINCA SELAM DURDULAR...
İMPARATOR BU DURUMU GÖRSEYDİ KIZGINLIKTAN DELİRİRDİ HER HALDE...
O, SÜPERMEN'İN HURDA YIĞINLARI İÇİNDE GERİ GÖNDERİLMESİNİ İSTERDİ ANCAK...
AMA ONUN ADAMLARININ KALPLERİNDE BU KAHRAMAN YABANCI İÇİN BİR YER AYRILMIŞTI. DAİMA ONDAN SÖZ EDECEKLER, YERE YIKILMASINI BİLMEYEN KİŞİ DİYE, ANACAKLARDI.

SÜPERMEN-ALİ MAÇINDAN SONRA 20 SAAT GEÇMİŞTİ. VE STADYUM YENİDEN TIKLIM TIKLIM DOLMUŞTU...
HUNYA RİNGE ÇIKARKEN RİNG SARSILIYOR SEYİRCİLER TİTRİYORDU.
RAHHHHHH
ŞİMDİ TARTI YAPILIYORDU...
BU HUNYA, GERÇEK BİR DEV.
HUNYA'NIN AĞIRLIĞI, BASKÜLÜ KIRDI, SAYIN SEYİRCİLER...
ALİ'NİN HUNYANIN KİLOSUNU ÖĞRENMEYE HİÇ NİYETİ YOK.
BU, BOKS MAÇLARININ EN HEYECANLISI OLACAK. AMAN TANRIM! O DA NE.
MUHAMMED ALİ, SESSİZCE RİNGE ÇIKMIŞTI.
İYİCE KONSANTRE OLMUŞTU.

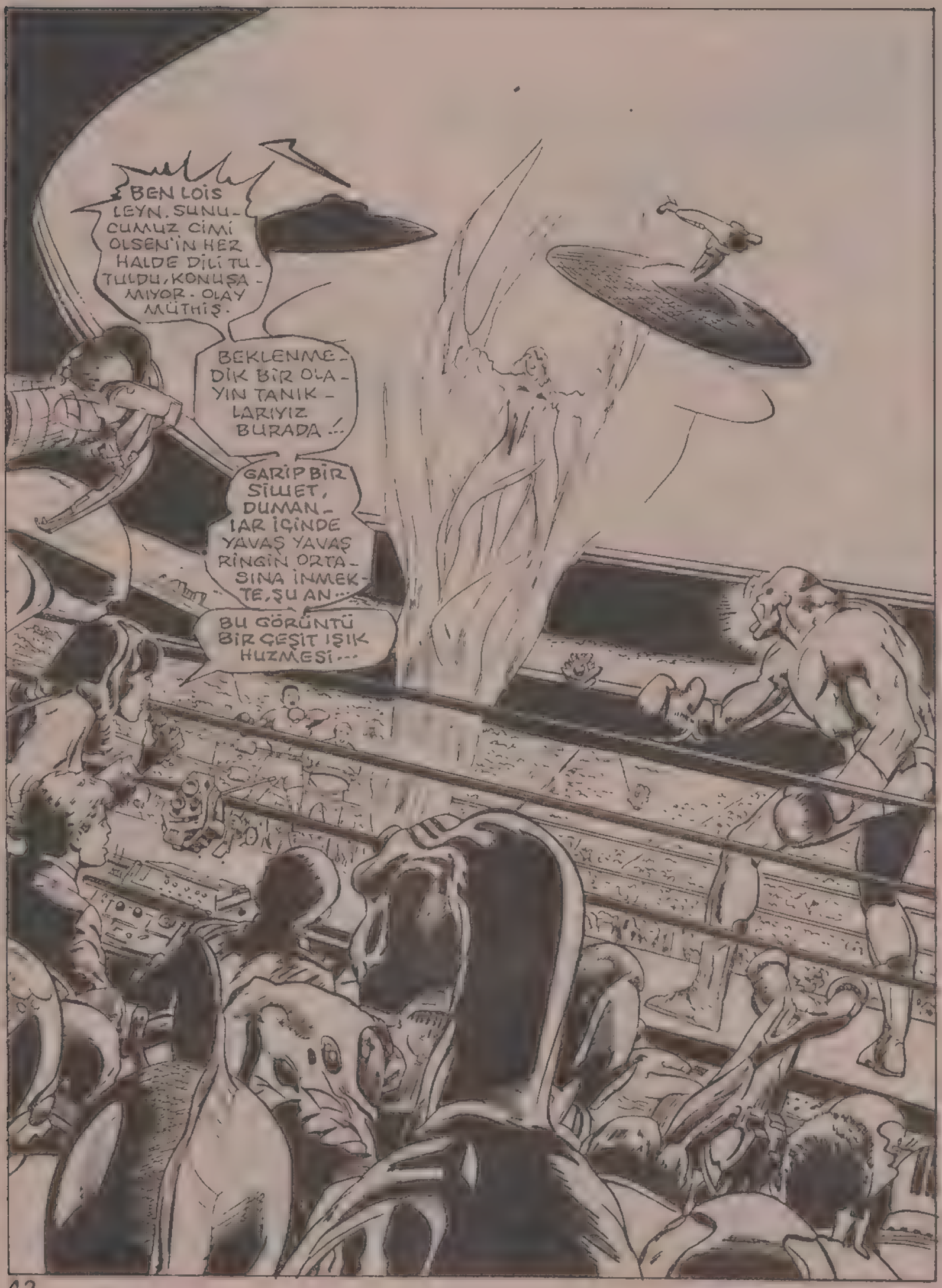
BEN LOIS LEYN. SUNUCUMUZ CİMİ OLSEN'İN HER HALDE DİLİ TUTULDU, KONUŞAMIYOR - OLAY MÜTHİŞ.
BEKLENMEDİK BİR OLAYIN TANIKLARIYIZ BURADA..!
GARİP BİR SİLUET, DUMANLAR İÇİNDE YAVAŞ YAVAŞ RİNGİN ORTASINA İNMEKTE, ŞU AN...
BU GÖRÜNTÜ BİR ÇEŞİT IŞIK HUZMESİ...

BÜYÜK SEZAR'IN HAYALI
HAYAL DEĞİL... SEZAR DA DEĞİL...
"ADALET TANRIÇASI"
BİZİM İÇİN O, KAHRAMANLIĞIN BİR SİMGESİDİR!..
BEN HERKES İÇİN AYNIYIM
AMA NEDEN?
BİR ARZU DUYDUM. BENİ BU TARİHİ MAÇIN HAKEMİ OLARAK GÖRMEK İSTİYORLAR. BIRAKIN ŞU MAKİNEYİ GİTSİN!
MEMNUNİYETLE...
SCREEN KLICKS SCREEKS
ŞİMDİ BENİ DİNLEYİN...
SİZİN BİLİNÇALTINIZA CENTİLMENLİĞİ VE MAÇIN KURALLARINI İŞLEYECEĞİM. BÖYLECE MAÇ ADİLANE SONA ERECEK.
BU ÇOK GÜZEL İŞTE... ÇÜNKÜ ŞURADAKİ MAYMUN SURATLI, HİÇ DE İYİ NİYETLİ DEĞİL...
YALAN!
HAYIR!
BİZLERDE KAVGADA BAZI PSİKOLOJİK OYUNLARA BAŞVURURUZ...
TAMAM ALİ... SEN KAZANACAĞIN RAUNDU ÖNCEDEN SÖYLEYEREK ÜNLÜ OLDUN SÖYLE BAKALIM.

KONUŞ! YOKSA HUNYANIN GÜCÜ SENİ ŞOKE Mİ ETTİ?..
KORKUDAN DİLİNİ Mİ YUTTUN MUHAMMED ALİ?
BEŞYÜZ BİN SEYİRCİ DONAKALMIŞTI. İÇLERİNDE SADECE BUNDUNİ BROWN, ORTADAN KAYBOLMUŞTU...
KONUŞ! TAHMİNİN TUTMAZSA DONANMAM SENİN DÜNYANI PARÇALARA BÖLECEK.
UFAK!
UFAK UFAK!
PARÇA!
PARÇA!..
EDECEK!
TAMAMEN YOK EDECEK!..
ŞİMDİ KONUŞ BAKALIM...
TAMAM SCRUBB.
İSTEDİĞİN TAHMİNİ YAPACAĞIM!
BU YARATIK, DÖRDÜNCÜ RAUNTTA AYAKTA KALMAYACAK! DÖRDÜNCÜ RAUNTTA YOK OLACAK!..

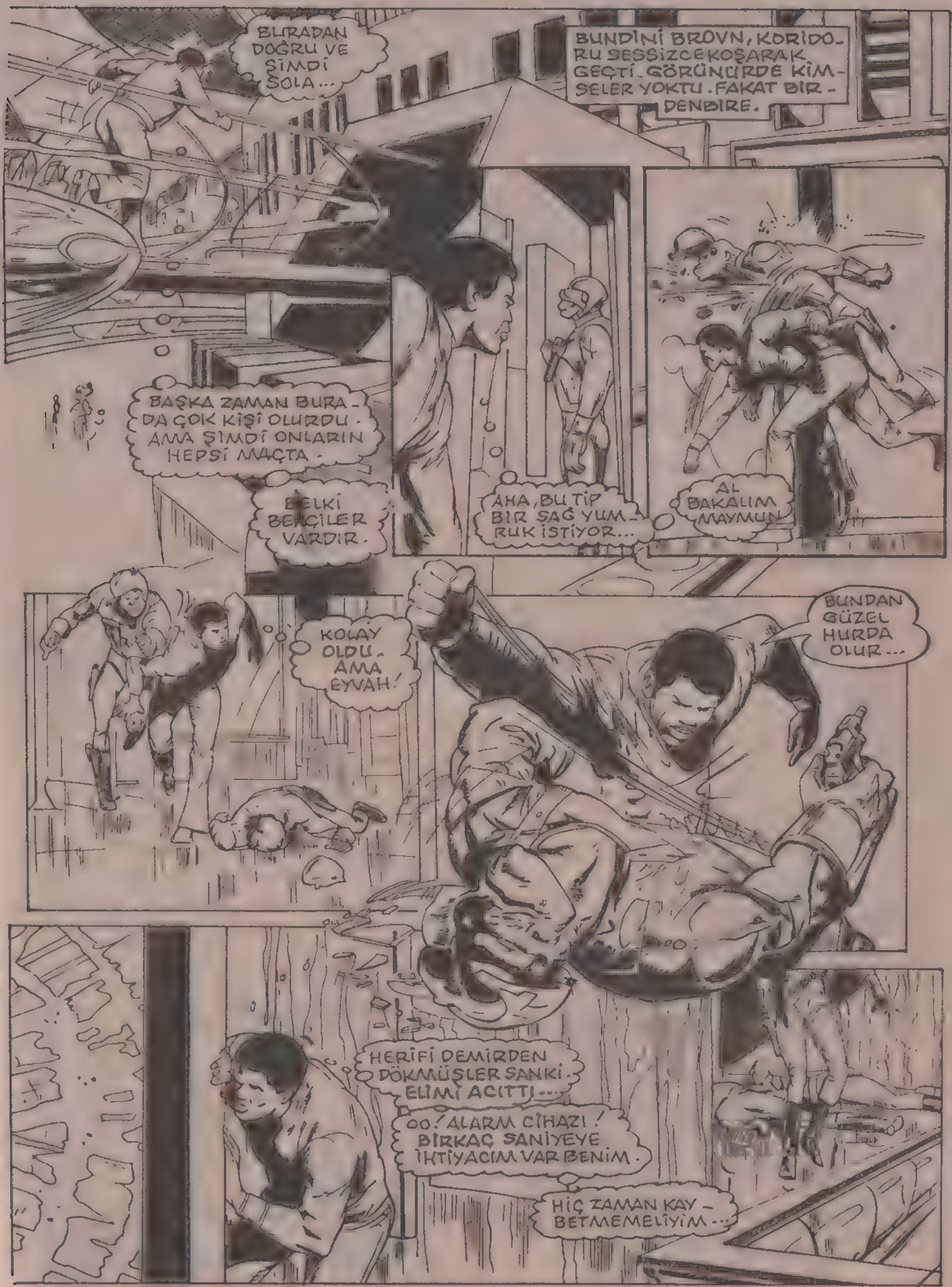
BURADAN DOĞRU VE ŞİMDİ SOLA...
BUNDİNİ BROVN, KORİDORU SESSİZCE KOŞARAK GEÇTİ. GÖRÜNÜRDE KİMSELER YOKTU. FAKAT BİRDENBİRE.
BAŞKA ZAMAN BURADA ÇOK KİŞİ OLURDU. AMA ŞİMDİ ONLARIN HEPSİ MAÇTA.
BELKİ BEKÇİLER VARDIR.
AHA, BU TİP BİR SAĞ YUMRUK İSTİYOR...
AL BAKALIM MAYMUN
KOLAY OLDU. AMA EYVAH!
BUNDAN GÜZEL HURDA OLUR...
HERİFİ DEMİRDEN DÖKMÜŞLER SANKİ. ELİMİ ACITTI...
OO! ALARM CİHAZI! BİRKAÇ SANİYEYE İHTİYACIM VAR BENİM.
HİÇ ZAMAN KAYBETMEMELİYİM...

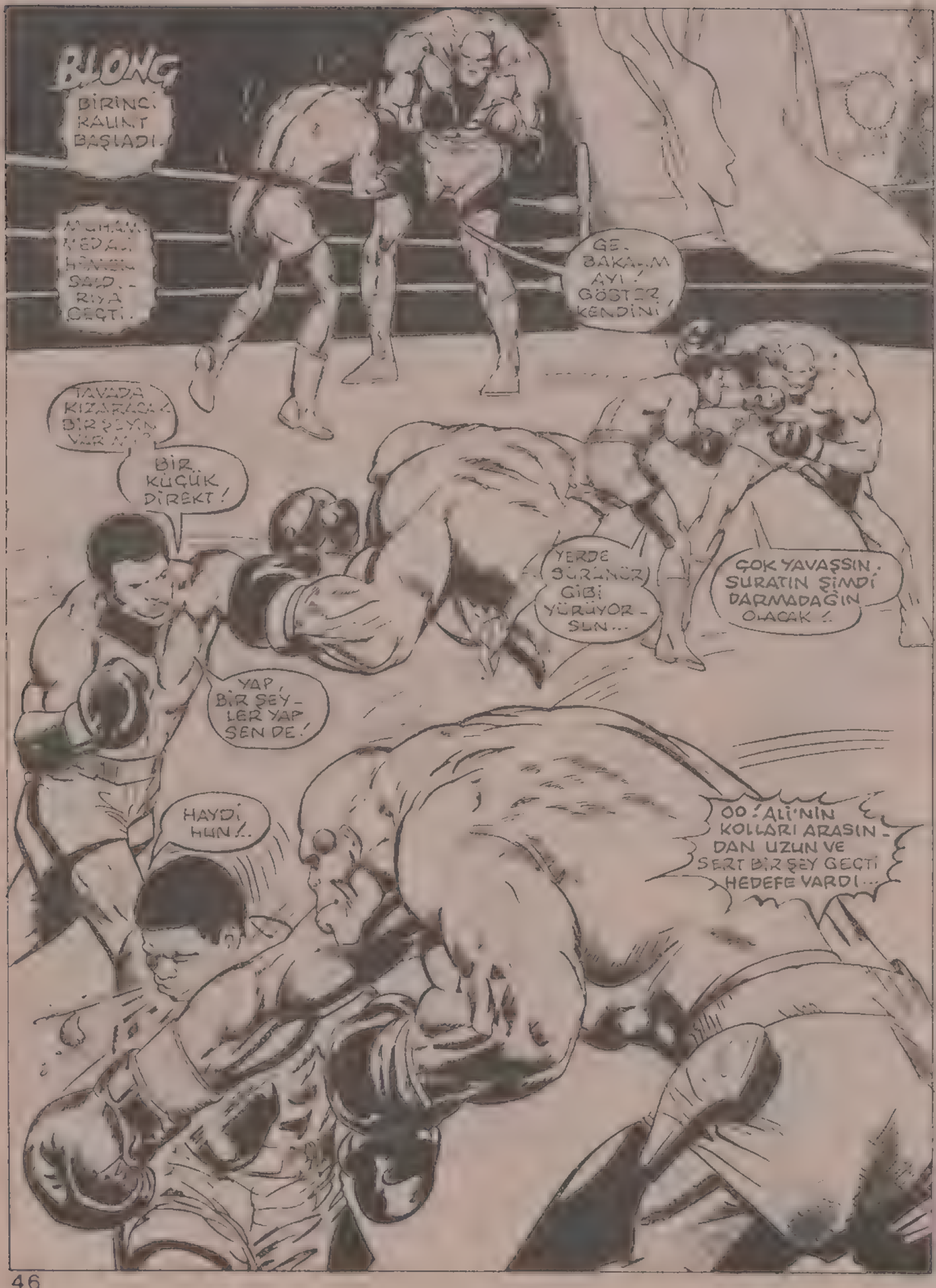

BLONG

BİRİNCİ RAUNT BAŞLADI.

MUHAMMED ALİ HEMEN SALDIRIYA GEÇTİ.

GE. BAKALIM AYI! GÖSTER KENDİNİ!

TAVADA KIZARACAK BİR ŞEYİN VAR MI?

BİR KÜÇÜK DİREKT!

YERDE SÜRÜNÜR GİBİ YÜRÜYORSUN...

ÇOK YAVAŞSIN. SURATIN ŞİMDİ DARMADAĞIN OLACAK!

YAP, BİR ŞEYLER YAP SEN DE!

HAYDİ HUN!..

OO! ALİ'NİN KOLLARI ARASINDAN UZUN VE SERT BİR ŞEY GEÇTİ HEDEFE VARDI...

ALİ'NİN DURUMU KÖTÜ. SALLANIYOR. HUNYA BİR DAHA VURUYOR...
ALİ YUMRUK ÜSTÜNE YUMRUK ALIYOR. KENDİNİ KORUYAMIYOR.
VOMP
VOMP
VOMP
VOMP
VOMP
VOMP
VOMP
ALİ, HUNYA'NIN TAKTİKLERİNDEN BİRİNİ UYGULADI. AMA HUNYA O KADAR KUVVETLİ Kİ, ALİ BU TAKTİĞİNİN SONUCUNU ALAMIYOR... ALİ'NİN DURUMU KÖTÜ!...
ALİ HALATA DAYANMIŞ YUMRUK YİYOR!
GONG ÇALDI. DİNG ALİ KURTULDU.
DİNG
DÜNYALI, SON ÜÇ DAKİKAYI ÇIKARAMAYACAK!..
UZAY DONANMASI! ATEŞE HAZIR OLUN!..

BU ÇOCUĞU UYUTMAK İÇİN ÇOK ZAMAN HARCADIM...
ŞANSIMA, KONTROL MERKEZİ, SESE KARŞI UYARLI DEĞİL. İKİ NÖBETÇİ OLMALI İÇERDE.. AMA ONLAR BENİ ANCAK YUKARI ÇIKARKEN GÖRÜRLER.
İNŞALLAH ALİ BANA BİRAZ DAHA ZAMAN KAZANDIRIR
SANİYELER SONRA
İŞTE, BU KADAR
BAKIN, SALDIRGAN!
PIN
GEVEZE MAYMUN!..

ŞİMDİ ÜZERİMDEKİLERİ ÇIKARABİLİRİM.
BUNDİNİ BROVN, GÖREVİNİ BAŞARDI.
ACABA DÜNYADAKİ DOKTORLAR NE DİYECEKLER? BUNDİNİ'Yİ BULACAKLAR KARŞILARINDA, BENİ UMARLARKEN..
TELESKOP BAKIŞIM SAYESİNDE VE DİĞER SÜPER YETENEKLERİMLE TÜM SİSTEMİ İNCELEYEBİLİRİM VE BİR SÜRÜ BİLGİ EDİNEBİLİRİM, ONLAR HAKKINDA...
HEMEN BAŞLAMALIYIM BU İŞE...
UZAY-YILDIRIM BAĞLANTISI!.. KOT NUMARASI 379 A 739... KANAL AYARI BAŞLADI. ŞİMDİ TÜM KOMUTANLAR! KONUŞAN, İMPARATORUNUZ!
BUYRUN İMPARATORUM... EMİRLERİNİZ?
DONANMANIZI BODACE'YE ÇEVİRİN. TÜM HIZINIZLA VE ÇABUK!
GERİYE Mİ? FAKAT PLANIMIZ...
KOMUTAN J'GAR! KARŞI MI GELİYORSUNUZ?
HAYIR, HAYIR- SADECE-
TÜM UZAY GEMİLERİ DERHAL BODACE'YE DÖNÜYORUZ.

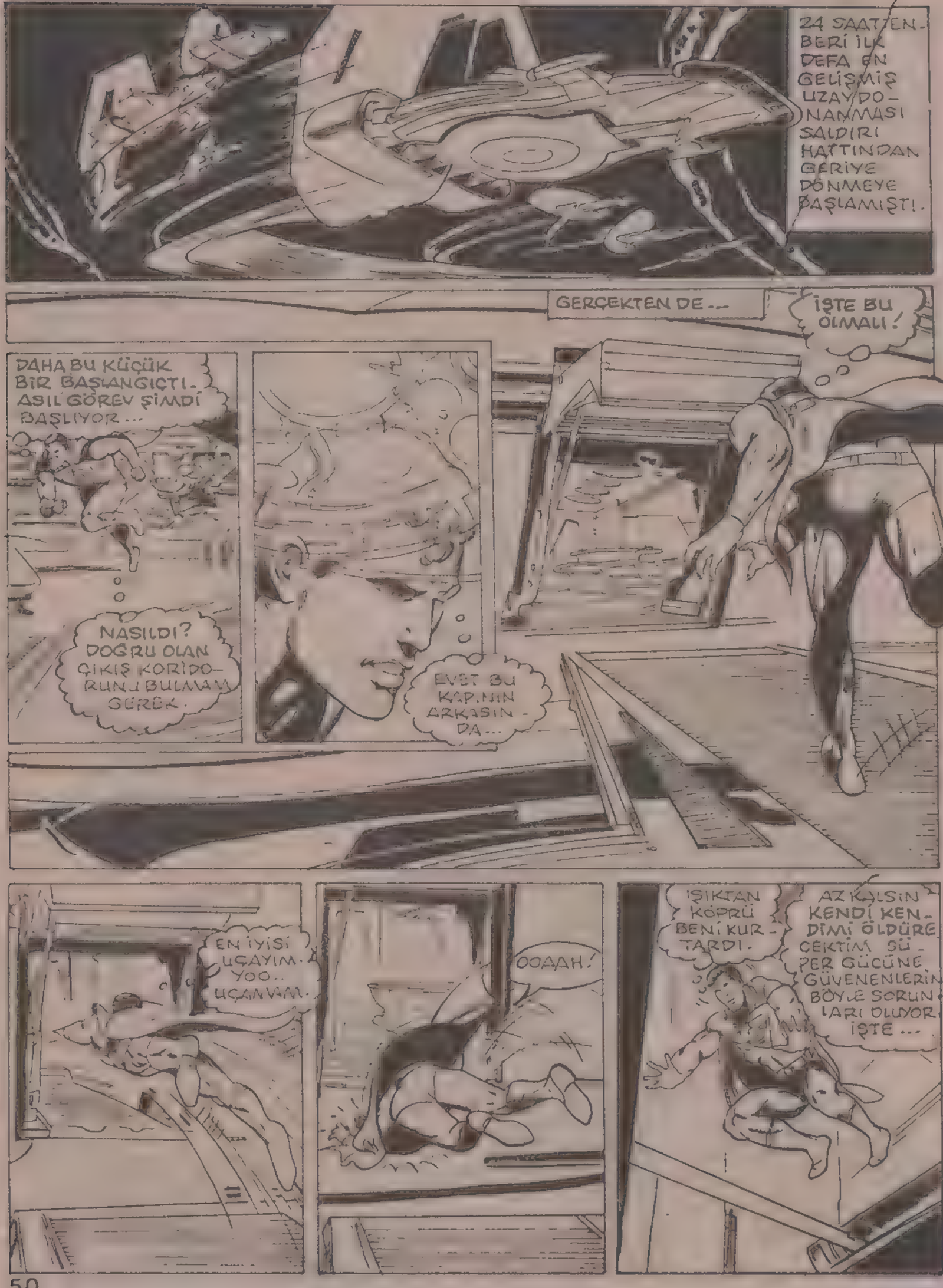
24 SAAT'TEN BERİ İLK DEFA BİR GELİŞMİŞ UZAY DONANMASI SALDIRI HATTINDAN GERİYE DÖNMEYE BAŞLAMIŞTI.
GERÇEKTEN DE --
İŞTE BU OLMALI!
DAHA BU KÜÇÜK BİR BAŞLANGIÇTI. ASIL GÖREV ŞİMDİ BAŞLIYOR...
NASILDI? DOĞRU OLAN ÇIKIŞ KORİDORUNU BULMAM GEREK.
EVET BU KAPININ ARKASINDA...
EN İYİSİ UÇAYIM. YOO.. UÇAMAM.
OOADH!
IŞIKTAN KÖPRÜ BENİ KURTARDI.
AZ KALSIN KENDİ KENDİMİ ÖLDÜRECEKTİM SÜPER GÜCÜNE GÜVENENLERİN BÖYLE SORUNLARI OLUYOR İŞTE...

VE İŞTE GEMİ PİLOTU. TAM BİR STRES HALİNDE GÖRÜLÜYOR
"YAVAŞÇA BE BEGİN AĞZINDAN EMZİĞİNİ ALACAK - SIN. YAVAŞÇA..."
BİR... İKİ... ÜÇ...
HAKEM SAYIYOR!
ALİ 9'A KADAR YERDE KALDI.
TAM İSABET! ALİ YERE SERİLDİ!..
MUHAMMED ALİ KALKIYOR, AMA TAM KENDİNDE DEĞİL...
DING
ALİ'NİN HAREKET - LERİ ÖYLE Kİ, SANKİ KOLLARINDA KUR - ŞUN VAR. HUNYA ÇOK DAHA DİRİ GÖRÜNÜYOR
"GONG ÇALDI RAUNT BİTTİ. AMA ALİ HÂLÂ DÖĞÜŞMEK İSTİYOR. BU ARADA İMPARATOR, ALİ'YE SESLENİYOR..."

ALİ! SANA BİR TEKLİFİM VAR!..
AMA SANA BİR ÇIKAR YOL DAHA...
ŞAYET DÜNYALILAR KÖLEMİZ OLURLARSA, ONLARIN HAYATLARINI BAĞIŞLARIM...
AÇIKÇASI, BU MAÇI KAYBEDECEKSİN!.. VE ANLAŞMAMIZA GÖRE BENİM ROKETLERİM DE DÜNYAYA YAĞARAK ONU YOKEDE — CEK!..
O KADAR EMİN OLMA...
BAŞKA BİR SEÇENEĞİNİZ KALMADI...
KÖLE Mİ?
EVET!
HEPSİ Mİ?
YOO!
AMA BİR İMKANIM DAHA VAR BENİM!..
ONU PATAK — LAMAK!

"ALİ BİRDEN HAREKETLENDİ VE MÜTHİŞ BİR SALDIRIYA GEÇTİ..."
İMPARATOR "KÖLE" KELİMESİ İLE NEYE SEBEP OLDUĞUNU ANLAYINCA ŞAŞIRMIŞTI...
"MUHAMMED ALİ'NİN GALİP GELMESİ MÜMKÜN MÜ?"
"DÜŞÜNÜLEMEZ BİLE... FAKAAT..."
KOMUTANLAR! ŞİMDİ İMPARATORUNUZ KONUŞUYOR. DONANMA NEREDE?
EMRİNİZ ÜZERİNE HIZLA BODACE'YE DÖNÜYORUZ İMPARATORUM...
NE DEDİN? GERİYE Mİ?!
APTALLAR!.. DÖNÜN! DOĞRU DÜNYAYA!
VE DÜNYAYI YOK EDİN! ANLAMIYORUM KOMUTAN. NE YAPMAK İSTİYORSUN?
BİR DÜĞMEYE BASIP GEMİNİ MİLYARLARCA PARÇAYA DAĞITIRIM. EĞER DEDİĞİMİ YAPMAZSAN BUNU UYGULARIM!..
OOH! FAKAT BAŞÜSTÜNE...
DOĞRU..
..DÜNYAYA!..

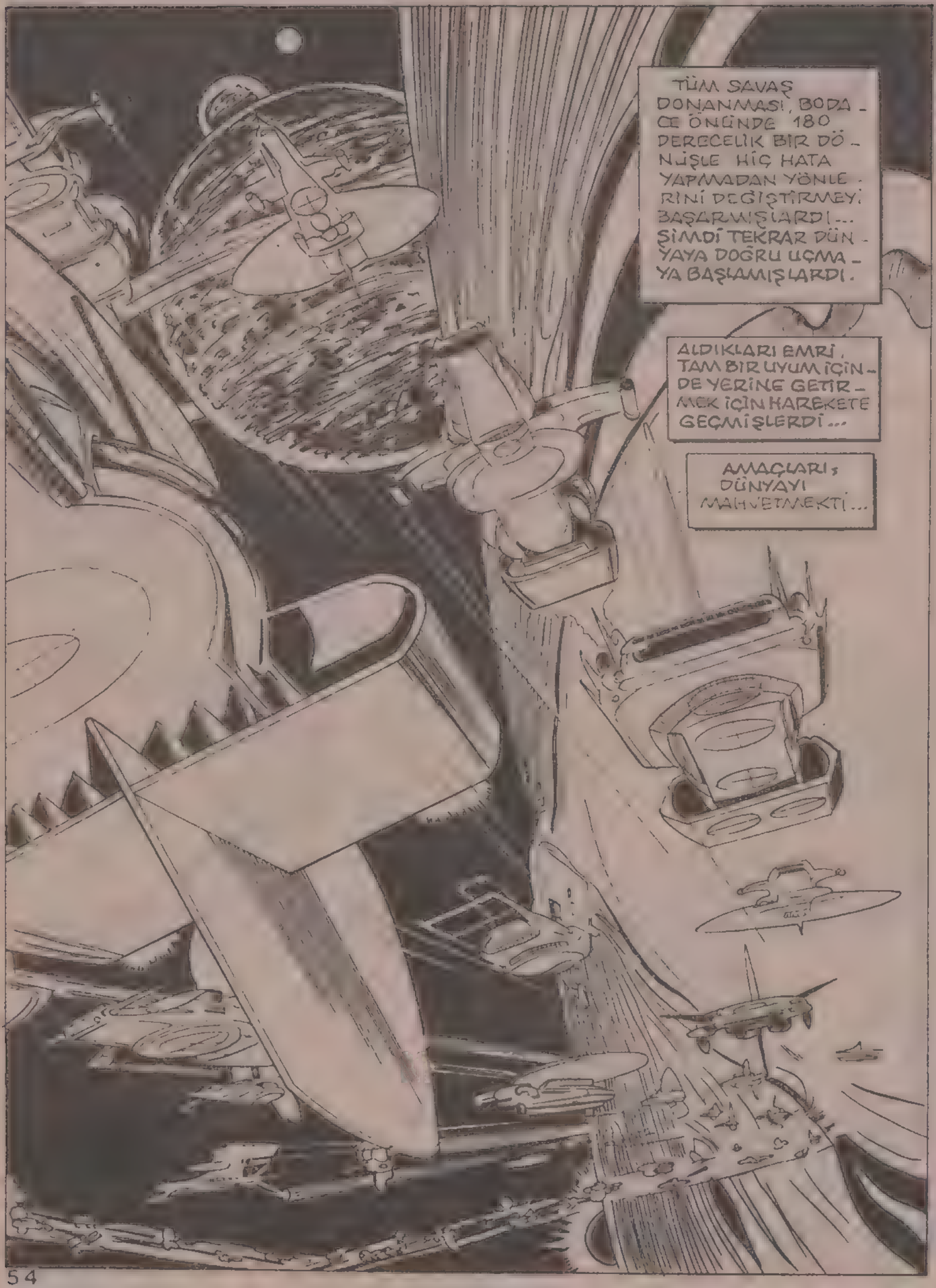
TÜM SAVAŞ DONANMASI, BODACE ÖNÜNDE 180 DERECELİK BİR DÖNÜŞLE HİÇ HATA YAPMADAN YÖNLERİNİ DEĞİŞTİRMEYİ BAŞARMIŞLARDI... ŞİMDİ TEKRAR DÜNYAYA DOĞRU UÇMAYA BAŞLAMIŞLARDI.
ALDIKLARI EMRİ, TAM BİR UYUM İÇİNDE YERİNE GETİRMEK İÇİN HAREKETE GEÇMİŞLERDİ...
AMAÇLARI; DÜNYAYI MAHVETMEKTİ...

BİR DENEY GEMİSİ, O ANDA KIRMIZI GÜNEŞ IŞIĞI ETKİSİNDEN ÇIKTI...
ÜZERİN-... DEKİ YÜKÜ HIZLA BU ALANIN DIŞINA TAŞIMAYI BAŞARMIŞTI...
VE NAKLEDİLEN VARLIK, VÜCUDUNUN, TABİ-AT ÜSTÜ BİR GÜCE ERİŞMEKTE OLDU- GUNU İYİDEN İYİYE HİSSETMİŞTİ...
SONUNDA BU, DEV BİR GÜÇ OLDU. BU DA SÜPER-MEN'İN GÜCÜYDÜ.

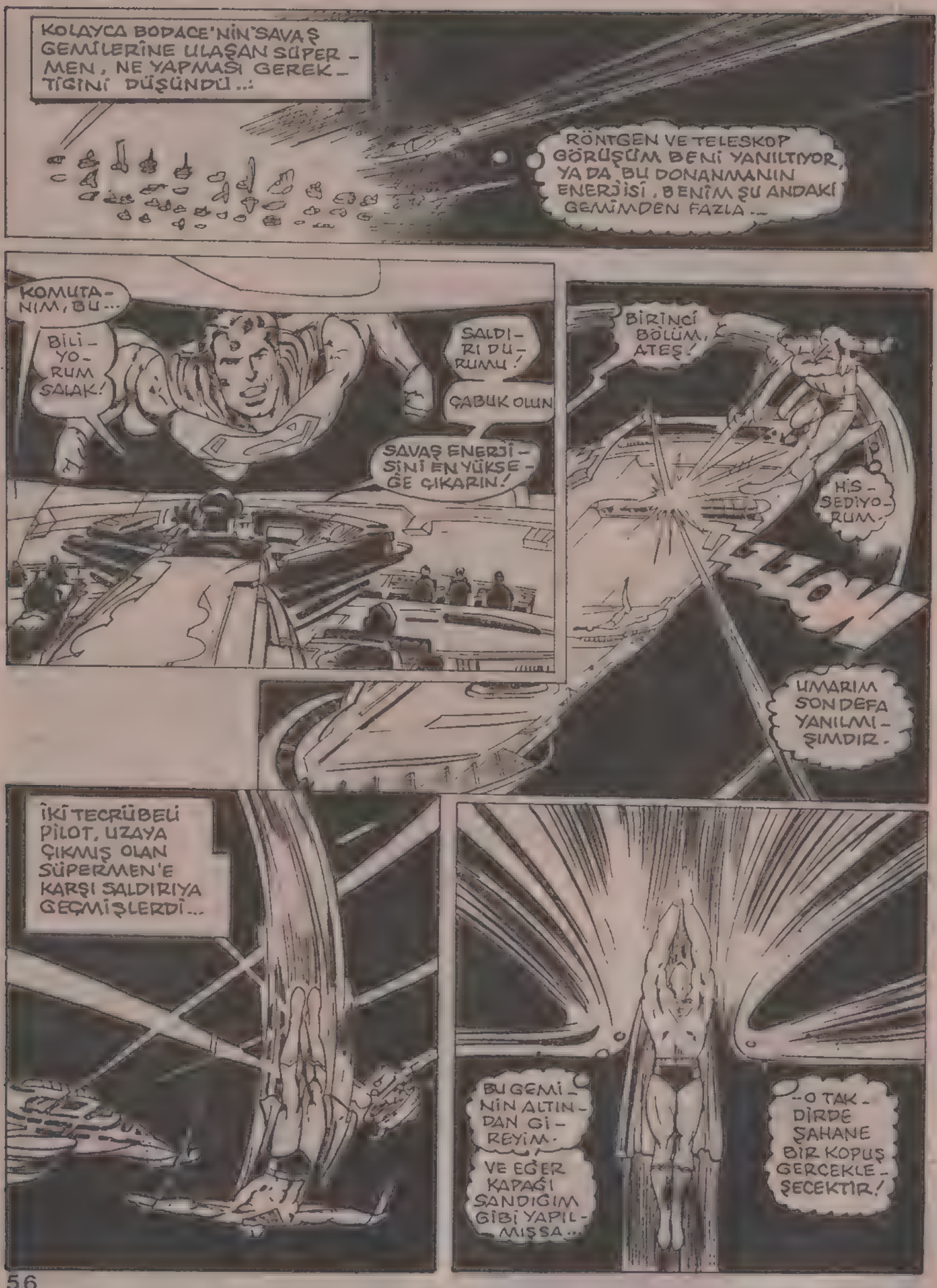
KOLAYCA BODACE'NİN SAVAŞ GEMİLERİNE ULAŞAN SÜPERMEN, NE YAPMASI GEREKTİĞİNİ DÜŞÜNDÜ...:
RÖNTGEN VE TELESKOP GÖRÜŞÜM BENİ YANILTIYOR, YA DA BU DONANMANIN ENERJİSİ, BENİM ŞU ANDAKİ GEMİMDEN FAZLA...
KOMUTANIM, BU...
BİLİYORUM SALAK!
SALDIRI DURUMU!
ÇABUK OLUN
SAVAŞ ENERJİSİNİ EN YÜKSEĞE ÇIKARIN!
BİRİNCİ BÖLÜM, ATEŞ!
HİSSEDİYORUM.
UMARIM SON DEFA YANILMIŞIMDIR.
İKİ TECRÜBELİ PİLOT, UZAYA ÇIKMIŞ OLAN SÜPERMEN'E KARŞI SALDIRIYA GEÇMİŞLERDİ...
BU GEMİNİN ALTINDAN GİREYİM.
VE EĞER KAPAĞI SANDIĞIM GİBİ YAPILMIŞSA...
...O TAKDİRDE ŞAHANE BİR KOPUŞ GERÇEKLEŞECEKTİR!

KOMUTA GEMİSİ TAMAMEN SAVAŞ DIŞI KALDI. AMA SÜPERMEN YENİ BİR SALDIRIYA GEÇTİ VE TAM BİR İSABET GERÇEKLEŞTİRDİ...
O ANDA İKİ SAVAŞ GEMİSİ ATEŞE BAŞLAMIŞLARDI...VE...

İNANIL-MAZ, SAYIN SEYİRCİLER... İNANILMAZ!..

ALİ, HUNYA-YI PERİ-ŞAN ETTİ...

KORKUNÇ SAĞ SOL YUMRUKLARIY-LA PERİ-ŞAN ETTİ.

MUHAMMED ALİ'NİN ATTIĞI HER YUMRUK YERİNİ BULUYOR!..

OO! BALYOZ GİBİ BİR YUMRUK DA-HA, MİDEYE!

BİR SAĞ BİR SOL. SAĞ SOL... SAĞ SOL!..

VE ŞİMDİ ALİ, İKİ ADIM GERİLEDİ. HUNYA MİDESİNİ TUTUYOR!..

ALİ SALDIRIYOR. SAĞINA, GERİYE DOĞRU GEKİYOR... KUVVETİNİ TOPLUYOR, SANIRIM...

İŞTE VURUYOR!

YAYLANIYOR VE...

İŞTE!

NAKAVT!.. NAKAVT!.. NAKAVTT!

ŞİMDİ TÜM UZAYLILAR BÜYÜK BİR SEVİNÇ İÇİNDE..!
İŞTE SAYIN SEYİRCİLER! MUHAMMET ALİ KAZANDI VE DÜNYAYI KURTARDI.
HAYIR!
?
?
HAYIR MI? DOĞRU MU İŞİTTİK. BURADA BİR GÜRÜLTÜ VAR.
BU MAÇIN SONUCU BİR ŞEY DEĞİŞTİRMEZ. ÇÜNKÜ HİLEYLE KAZANILDI...
BİRKAÇ DAKİKA SONRA DÜNYA GEZEGENİ, SADECE BİR ANI OLARAK KALACAK..!
YARDIM EDİN.
HAYIR.
BU ADAM DELİ..!
DELİ, AMA KİMSE ENGEL OLAMIYOR.

SİZLERE DÜNYANIN BATI-
SINDAN GÖRÜNTÜLER GE-
TİRMEK İSTİYORUZ..!
DİKKATLE İZ-
LEYİN! NASIL
YOK OLUYOR,
GÖRÜN! BİRAZ-
DAN BAŞLA-
YACAK...
BİR RESİM GELİ-
YOR EKRANA!..
SÜPERMEN!..
ŞİMDİ SE-
NİN SAVA-
ŞIN BAŞLADI
SÜPER-
MEN!
HIMM!
YILDIRIM
ENERJİSİ
ŞİMDİYE KA-
DAR DONAN-
MANIN YARISINI
HAKLADIM. AMA
KALANLARI NASIL
BİR YÖNTEMLE
HALLEDEYİM..
DÜŞÜN-
MELİYİM
DÜŞÜNME-
LİYİM...

TAMAM İŞTE ŞİMDİ!
SÜPERMEN-İN İŞİ ÇOK ZORDU. YILDIRIM ENERJİSİNDEN YARARLANAN DÜŞMAN, ATEŞ EDİYORDU...
SÜPERMEN İSABET ALIYOR, AMA BUNDAN ETKİLENMİYORDU...
AAAAAAAAAAA

BU DURUM KARŞISINDA DÜŞMAN KO-MUTANI BÜTÜN GEMİLERE TEKHE-DEF OLARAK SÜPERMEN'İ YOK ETME EMRİNİ VERDİ...

BU EMİR ÜZERİNE SÜPERMEN, MÜTHİŞ BİR HAYKIRIŞLA SALDIRIYA GEÇTİ...

ÇOK GEÇME-DEN TEKRAR YOĞUN BİR ATEŞ ÇEMBERİ İÇİNDE KALAN KRİPTON GEZEGENİNİN ....

..SON CANLISI, OLAĞANÜSTÜ GÜÇLERE SAHİP OLAN SÜPERMEN, ŞU ANDA ÇOK GÜÇ DURUMDAYDI VE NE YAPACAĞINI DA BİLEMİYORDU.

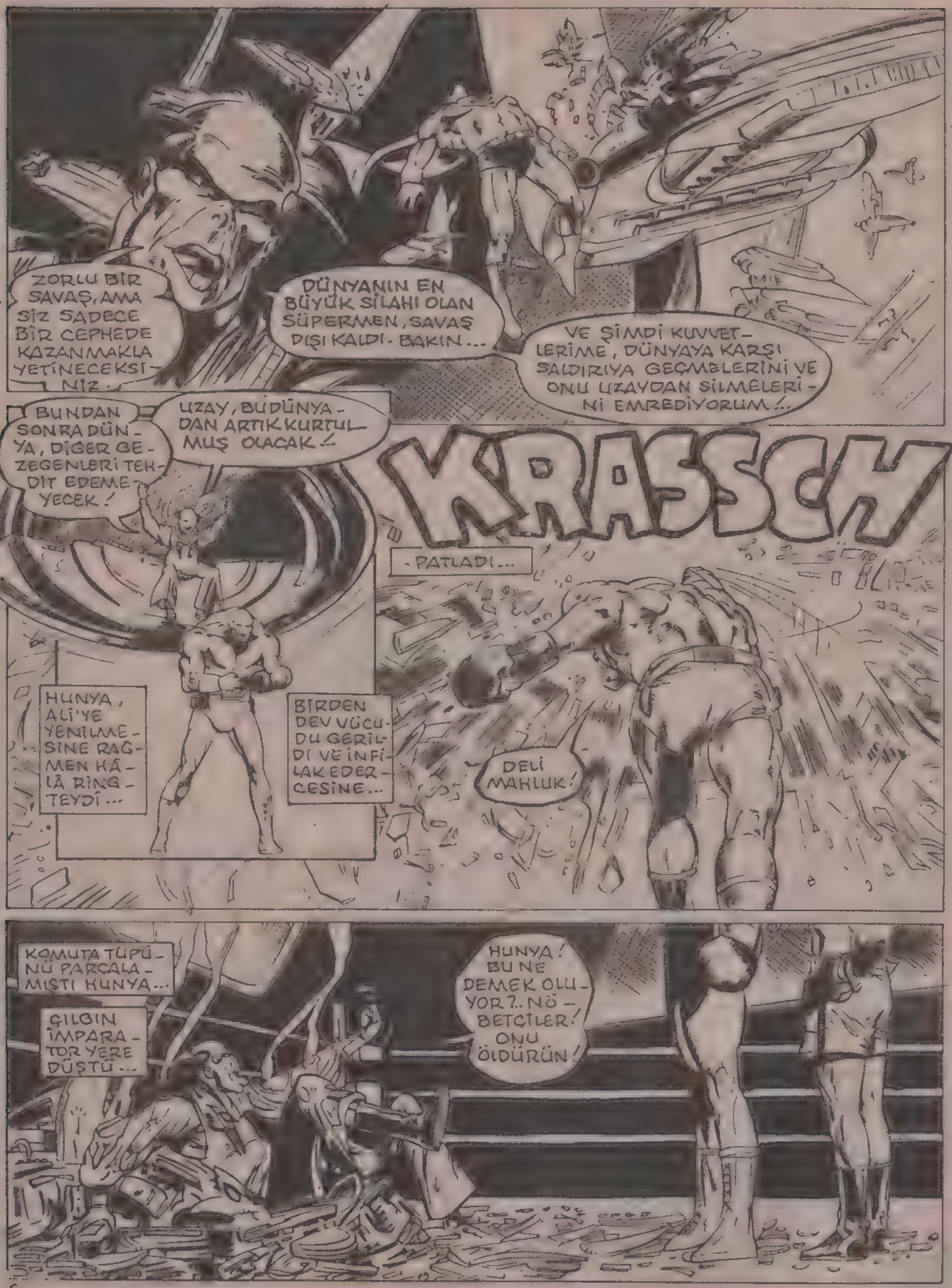
ZORLU BİR SAVAŞ, AMA SİZ SADECE BİR CEPHEDE KAZANMAKLA YETİNECEKSİNİZ.
DÜNYANIN EN BÜYÜK SİLAHI OLAN SÜPERMEN, SAVAŞ DIŞI KALDI. BAKIN...
VE ŞİMDİ KUVVETLERİME, DÜNYAYA KARŞI SALDIRIYA GEÇMELERİNİ VE ONU UZAYDAN SİLMELERİNİ EMREDİYORUM!..
KRASSCH
BUNDAN SONRA DÜNYA, DİĞER GEZEGENLERİ TEHDİT EDEMEYECEK!
UZAY, BU DÜNYADAN ARTIK KURTULMUŞ OLACAK!
- PATLADI...
HUNYA, ALİ'YE YENİLMESİNE RAĞMEN HÂLÂ RİNGTEYDİ...
BİRDEN DEV VÜCUDU GERİLDİ VE İNFİLAK EDERCESİNE...
DELİ MAHLUK!
KOMUTA TÜPÜNÜ PARÇALAMIŞTI HUNYA...
ÇILGIN İMPARATOR YERE DÜŞTÜ...
HUNYA! BU NE DEMEK OLUYOR?.. NÖBETÇİLER! ONU ÖLDÜRÜN!

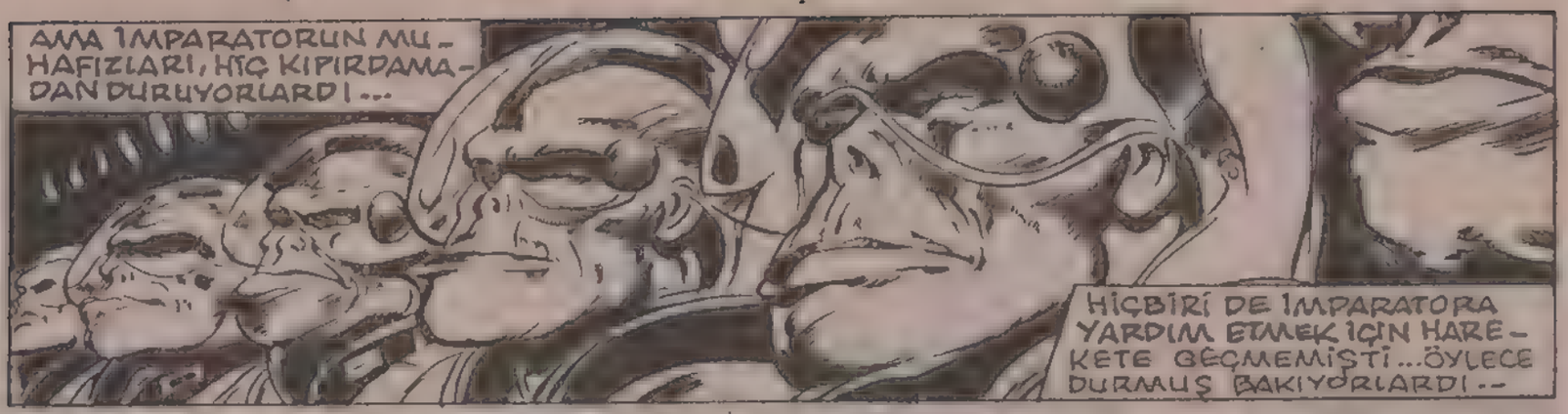
AMA İMPARATORUN MUHAFIZLARI, HİÇ KIPIRDAMADAN DURUYORLARDI...
HİÇBİRİ DE İMPARATORA YARDIM ETMEK İÇİN HAREKETE GEÇMEMİŞTİ...ÖYLECE DURMUŞ BAKIYORLARDI...

KÖR MÜSÜN İMPARATOR! "RATLAR" VE HİÇ KİMSE ARTIK SENDEN YANA DEĞİL. KORKAK VE ŞEREFSİZ BİR YARATIKSIN SEN!
TÜM İSTEKLER YERİNE GELDİ. ARTIK GİTMELİYİM.
ŞEY... FAKAT...

SEN BİZİ TÜM GALAKSİDE REZİL ETTİN! SENİN YANLIŞ HAREKETİN YÜZÜNDEN HEPİMİZ ZOR DURUMA DÜŞTÜK.
HAYIR, BEN... SADECE...

SENİ UYARIYORUM! RATLAR YA DA MAHKEME SENİ HAYATTA BIRAKABİLİR, AMA BİR KELİME DAHA EDERSEN, BEN ÖLDÜRECEĞİM SENİ.

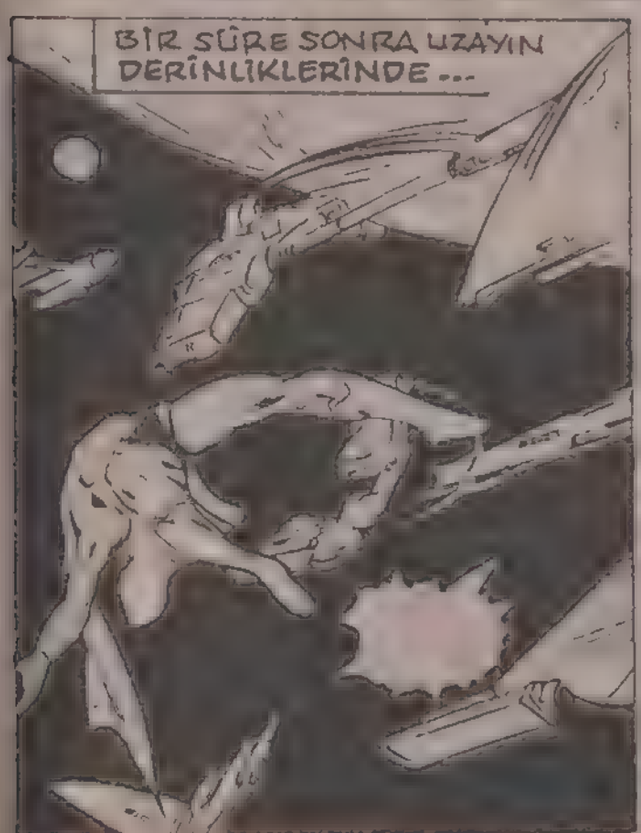
BİR SÜRE SONRA UZAYIN DERİNLİKLERİNDE...

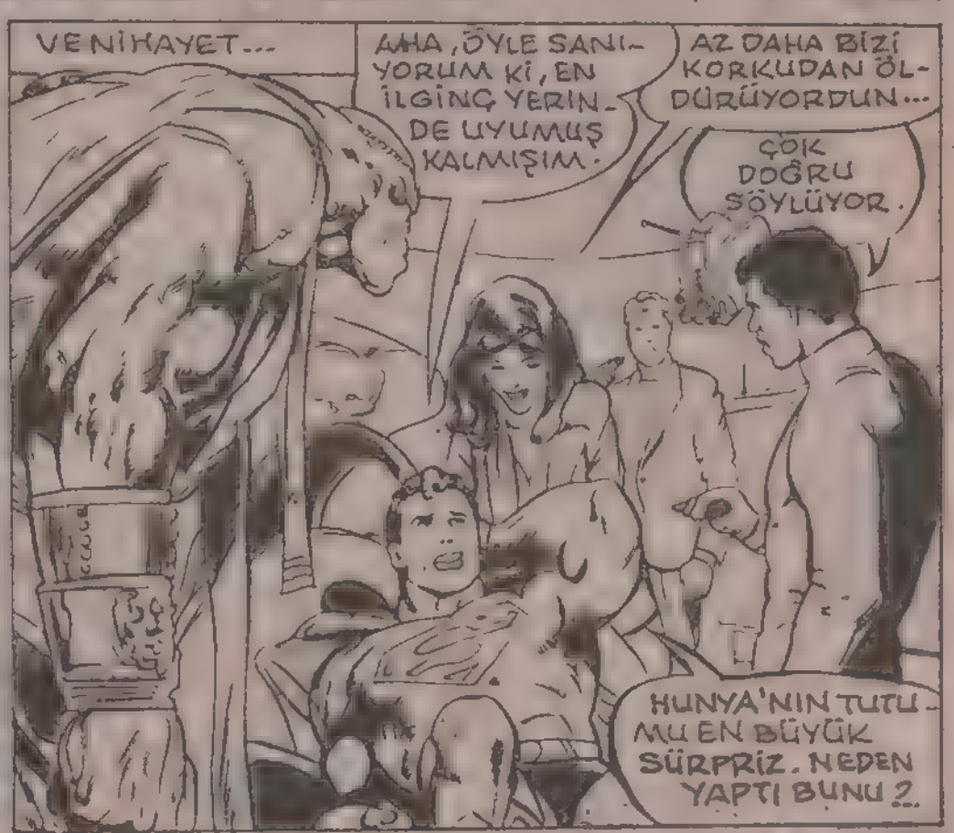
VE NİHAYET...
AMA, ÖYLE SANIYORUM Kİ, EN İLGİNÇ YERİNDE UYUMUŞ KALMIŞIM.
AZ DAHA BİZİ KORKUDAN ÖLDÜRÜYORDUN...
ÇOK DOĞRU SÖYLÜYOR.
HUNYA'NIN TUTUMU EN BÜYÜK SÜRPRİZ. NEDEN YAPTI BUNU?

İMPARATOR BİZE DÜNYANIN KÖTÜ VE SAVAŞÇI İNSANLARLA DOLU OLDUĞUNU SÖYLEMİŞTİ...
ONUN EN BÜYÜK HATASI, BU MAÇTI... SİZ BU SAYEDE ADİL VE ŞEREFLİ OLDUĞUNUZU KANITLADINIZ. BİZ, BU ÖZELLİĞİ OLANLARI TAKDİR EDERİZ.
TAHTTAN İNDİRİLDİ Mİ O?
EVET. MECBURDUK BUNA
İŞTE BÖYLE. İYİ NİYET, DÜNYAYI KURTARDI...
ASLINDA HER ŞEY BUNA BAĞLI... EĞER İNSANLAR GAYRET EDİP İYİ NİYETLİ OLSALAR, BENİM HALKIM DA YAŞAMDAN HAKKI OLANI ELDE EDEBİLİRDİ. BÖYLECE TÜM İNSANLAR DOST OLURLARDI...
BİZİM ŞAMPİYON DOSTLAR... BİZ, CİMİ OLSEN VE...
BENLOİS LEYN, SİZLERE...
HOŞÇA KALIN DİYORUZ
SABAHIN ERKEN SAATLERİNDE TÜM SEYİRCİLER BODACE'Yİ TERKEDİYORLARDI. BU DOSTLUK MAÇINI HAYATTA UNUTAMAYACAKLARDI.
İMPARATORLUK GEMİSİ İSE İKİ ŞEREF KONUĞUNU ALARAK...
HUZURLA...
..DÜNYAYA...
..DOĞRU İLERLEDİ.

BU MACERANIN SONU

BEN FARKLIYIM

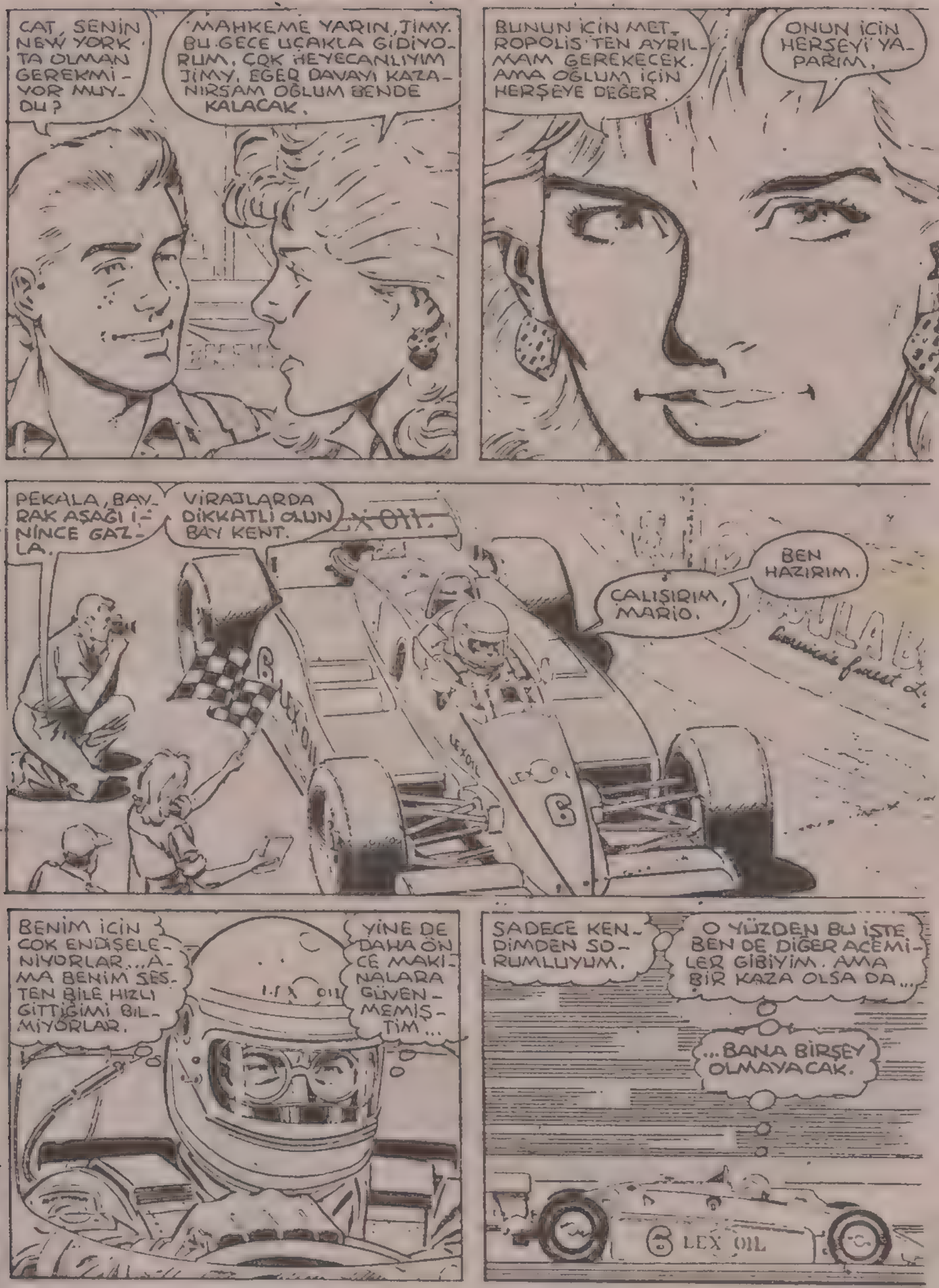
CAT, SENİN NEW YORK TA OLMAN GEREKMİYOR MUYDU?
MAHKEME YARIN, JİMY. BU GECE UÇAKLA GİDİYORUM. ÇOK HEYECANLIYIM JİMY. EĞER DAVAYI KAZANIRSAM OĞLUM BENDE KALACAK.
BUNUN İÇİN METROPOLİS'TEN AYRILMAM GEREKECEK. AMA OĞLUM İÇİN HERŞEYE DEĞER.
ONUN İÇİN HERŞEYİ YAPARIM.
PEKALA, BAYRAK AŞAĞI İNİNCE GAZLA.
VİRAJLARDA DİKKATLİ OLUN BAY KENT.
ÇALIŞIRIM, MARİO.
BEN HAZIRIM.
BENİM İÇİN ÇOK ENDİŞELENİYORLAR... AMA BENİM SESTEN BİLE HIZLI GİTTİĞİMİ BİLMİYORLAR.
YİNE DE DAHA ÖNCE MAKİNALARA GÜVENMEMİŞTİM...
SADECE KENDİMDEN SORUMLUYUM.
O YÜZDEN BU İŞTE BEN DE DİĞER ACEMİLER GİBİYİM. AMA BİR KAZA OLSA DA...
...BANA BİRŞEY OLMAYACAK.
LEX OIL

İŞTE İLK VİRAJ. BU DÖNÜŞÜ DIŞARDAN ALMALIYIM.
HA..?
Y. YOLA NE OLDU?
BİRDEN KAYBOLDU.
NEREDEYİM BEN? DÜNYADA OLMADIĞIM KESİN.
DUR HELE... BU KADINI GÖRDÜĞÜM BİR KABUSTAN HATIRLIYORUM.
NELER OLUYOR
KADIN BANA O KAPIYI İŞARET EDİYOR. HİÇ KONUŞMUYOR.. BELKİ DE BİR HAYALETTİR.
HANGİSİ Sİ DEĞİL Kİ BENİM İSTİYORUM!
O... O BİNA!

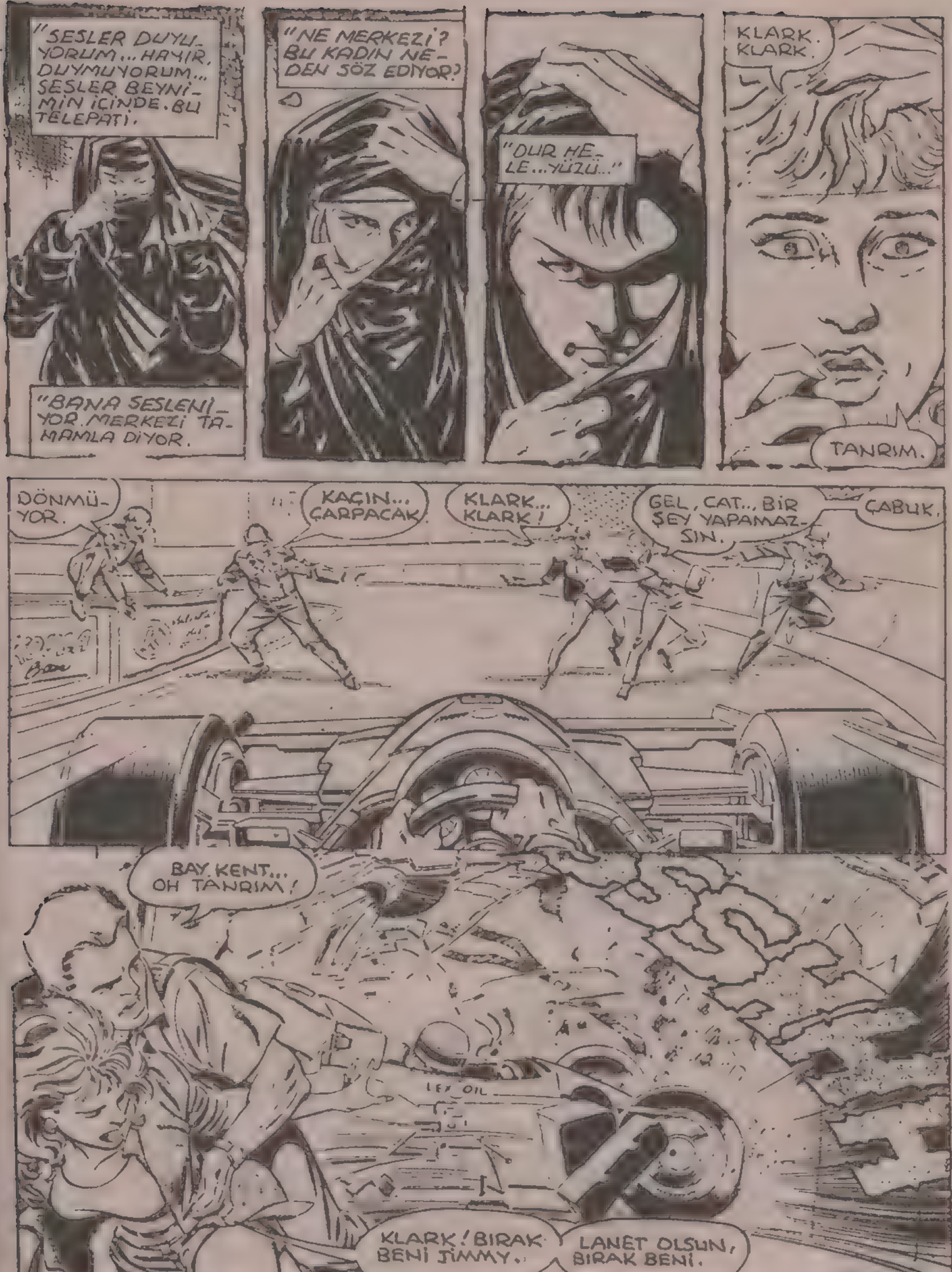
"SESLER DUYUYORUM... HAYIR, DUYMUYORUM... SESLER BEYNİMİN İÇİNDE. BU TELEPATİ.
"BANA SESLENİYOR. MERKEZİ TAMAMLA DİYOR.
"NE MERKEZİ? BU KADIN NEDEN SÖZ EDİYOR?
"DUR HE-LE...YÜZÜ..."
KLARK. KLARK.
TANRIM.
DÖNMÜYOR.
KAÇIN... ÇARPACAK.
KLARK... KLARK!
GEL, CAT.. BİR ŞEY YAPAMAZSIN.
ÇABUK.
BAY. KENT... OH TANRIM!
KLARK! BIRAK BENİ JİMMY..
LANET OLSUN, BIRAK BENİ.

Ş-ŞEY... ORADA BİRİ VAR.
BU İMKANSIZ.
HİÇ KİMSE BU KAZADAN KURTULAMAZ.
İNŞALLAH KURTULMUŞTUR, TANRIM.
BAY KENT.
EVET, BU KLARK.
NASIL OLDU?
GALİBA PATLAMADAN ÖNCE ARABADAN FIRLADIM. BAŞKA TÜRLÜ KURTULAMAZDIM.
KLARK, ÖYLE KORKTUM Kİ...
BEN İYİYİM.
ŞİMDİ YAZACAK ÇOK İYİ BİR ÖYKÜMÜZ VAR
SARIL BANA... SARIL.
TAMAM CAT... SAKİN OL.
ORADA NELER OLDU, KLARK?
KEŞKE BİLSEM. GÖZLERİM KARARDI ... SONRASINI HATIRLAMIYORUM.
MANŞETTEN HABER İÇİN GÜLÜMSEYİN, BAY KENT.
NE HABER OLACAK?

METROPOLİS'TE STRYKER ADASI...
BURAYA EN AZILLI SUÇLULAR KONUR.
NÖBET DEĞİŞME VAKTİ GELDİ.
BAK BU İYİ HABER.
BU GECE LOUİS'LE RANDEVUM VAR. GİTMEK İÇİN SABIRSIZLANIYORUM.
BAK, SEN BURADA YENİSİN. BU ADAM BİR SORUN YARATIRSA...
SADECE ŞU DÜĞMEYE BAS
SÜPERMEN BU ALETİ ONUN GÜÇLERİNİ AZALTMAK İÇİN YAPTI.
İYİ GECELER.
SENİNLE BİR SORUNUM OLACAĞINI SANMIYORUM. ÖYLE DEĞİL Mİ, STHLA?
TEKRAR MERKEZE DÖNMENİN ZAMANI GELDİ.
BURADA ÇOK FAZLA KALDIM.
NEDEN BU KADAR GECİKTİN?
GÖREVİNDE BAŞARISIZ OLDUN. BURADA KALMAKLA CEZANI ÇEKTİN. AMA ŞİMDİ SANA İHTİYAÇ VAR.

GERİ ÇEKİL, STULA. ALETİN ENERJİSİNİ ALACAĞIM...
...VE ÜZERİNDEKİ KONTROLLU KALDIRACAĞIM...
...SONRA SENDE SERBEST KALACAKSIN.
BİR AN ÖNCE YAP. KONUŞUP DURMA.
NE OLUYOR, PETE?
ÖZEL HÜCREDE GÜÇ ARTIŞI OLDU...
...HEMEN AŞAĞIYA BİR KAÇ ADAM GÖNDER.
AHHHH!
TEKRAR ÖZGÜR OLDUM.
HAYDİ GEL BOMBACI... BURADAN ÇIKALIM.
BURADAKİ HAVA KÖTÜ KOKUYOR.
ACELE ETME DOSTUM. TÜM ENERJİYİ EMDİM... ŞİMDİ ONU DIŞARI VERMEM GEREK.
BOMBACI, BU DEVİ KURTARMAYA MI GELDİN?
KİM BU BOMBACI?
ESKİ BİR ORTAK.

...ONUNLA İŞİMİ HEMEN BİTİRİRİM.
BENİ DE KURTARACAKSIN, DEĞİL Mİ BOMBACI?
SEN APTALIN BİRİSİN. BİR ZAMANLAR SÜPERMEN'İ ÖLDÜRMEME ENGEL OLMUŞTUN. BUNUN HESABINI VERECEKSİN.
FAZLA KORKMA... BU KIVRANMALARIN GEÇECEK. AMA BENİ UZUN SÜRE UNUTAMAYACAKSIN. TAMAM STULA... GİDELİM.
KIYAFETİNİ DEĞİŞTİR, BOMBACI... ÇÜNKÜ İSTEMESEK DE...
...AZ SONRA İNSANLARIN İÇİNE KARIŞACAĞIZ.
HEY BİZİ DE BEKLEYİN.
YARDIM ETMEK İSTİYORUZ.
MAMA
ONLARI AVLUYA DOĞRU GİDERKEN GÖRDÜK, SİZ ARKA TARAFTAN GİDİN.
BİZ DE ÖNDEN GİDECEĞİZ.
TAMAM

BU ADADAN NASIL KURTULACAĞIZ?
BİZİ BEKLEYEN BİR ULAŞIM ARACI VAR. BENİ İZLE.
BEYNİMİN İÇİNDE GARİP ŞEYLER DÖNÜYOR.
ÜSTELİK O KADIN MERKEZDEN SÖZETTİ..
...VE BENİ İŞTEDİKLERİNİ İMA ETTİ.
BU MERKEZİN NE OLDUĞUNU VE BENDEN NE İSTEDİKLERİNİ ÖĞRENMELİYİM.
YÜZYILLAR ÖNCE, MERKEZİMİZ DAĞILDI... SEÇİLEN KİŞİ BİZİ BIRAKTI. AMA EFSANEYE GÖRE BİZE GERİ DÖNECEK.
GERİ DÖNÜP BİZİ BU DÜNYADAN KURTARACAK VE BURADAKİ GİBİ SAKLANMAK ZORUNDA KALMAYACAĞIMIZ KENDİ DÜNYAMIZA GÖTÜRECEKTİ.
ASLINDA BURASI BİZİM DOĞDUĞUMUZ DÜNYA... İNSANOĞLU YERYÜZÜNE GELMEDEN BİZ BURADAYDIK.
AMA ŞİMDİ BURASI ÖNLARIN DÜNYASI. BURANIN İLK SAHİBİ OLAN BİZLERE BÜYÜCÜ VE SAVAŞÇI GÖZLÜYLE BAKIYORLAR.
İSTESEK DE BU İNSANLARA KARŞI GÜÇLERİMİZİ VE YETENEKLERİMİZİ KULLANAMIYORUZ.

BU YÜZDEN BURADAN KAÇMAK İSTİYORUZ. PRANA SÜPERMEN'İN GÜÇLERİNİ İLK SEZEN KİŞİ OLDU. İKİMİZDE ONUN ARADIĞIMIZ EFSANEVİ ADAM OLDUĞUNA İNANDIK.
AMA SÜPERMEN PRANA'YI ÖLDÜRDÜ... BELKİ İSTEMEYEREK YAPTI, AMA KOCAMIN ÖLÜMÜ GERÇEKTİ.
RAHİBE, BOMBACI VE SARSINTİ SÜPERMEN'DEN İNTİKAM ALMAK İSTEDİLER...
...AMA BAŞARAMADILAR.
ASLINDA BU İYİ OLDU. SÜPERMEN'İN ÖLÜMÜNÜ İSTEMEKLE HATALIYDIK.
PRANA KAZAYLA ÖLMÜŞTÜ.
İTİRAZI OLAN YOKSA, BURADA İNTİKAM ALINMAYACAĞINI AÇIKLIYORUM.
GÜZEL. O HALDE TEKLİFİM ONAYLANDI. AMA YİNE DE SÜPERMEN'İN GÜÇLERİNE İHTİYACIMIZ VAR. ARADIĞIMIZ KİŞİ OLSA DA OLMASA DA.
DÜNYAYI TERKEDECEKSEK, BU GECE OLMALI... YILDIZLARIN KONUMU BUNU GÖSTERİYOR.
BU GÜNÜN ÖNEMİ YÜZYILLAR ÖNCE EFSANELERE GİRMİŞTİ. BU YÜZDEN EĞER SÜPERMEN BİZE BUGÜN YARDIM ETMEZSE...
...BİZİ BU DÜNYAYA HAPSETTİĞİ İÇİN ÖLDÜRÜLECEK.

BİR RÜYAYA GÖRE HAREKET ETMEK KOMİK..
...AMA O KİŞİLER HAYAL BİLE OLSA, BENİM KENDİLERİNİ TAKİP ETMEMİ İSTİYORLAR.
PARK
VAY CANINA! BU SÜPERMEN!
10 NCU CADDE, 666 NUMARA. JÜRGEN BİNASI. RÜYAMDA GÖRDÜĞÜM BİNA.
PEKALA.
DİKKATLİ OLMALIYIM.
JÜRGENS BUILDING
ÖZÜR DİLERİM, BEN...
PROJEKSİYON GÖSTERİSİNE Mİ GELDİNİZ?
BİRAZ ÖNCE TELEFON ETTİLER.
SİZİ BEKLİYORLAR
KAÇINCI KAT?
ONÜÇ.
SANA İYİ GÜNLER, SÜPERMEN.
SANA DA.
GARİP.

KAT NUMARASI YOK.
BU MERKEZ ESRARENGİZ İŞLER ÇEVİRİYOR.
AMAN TANRIM!
BURASI NERESİ?
NEREDEYİM...
...BEN?
SÜPERMEN
BU DA NE?
LOİS, CAT, JİMMY VE PERRY.
BİR AT, BİR MAYMUN, BİR KEDİ, BİR KÖPEK VE HATTA LEX LUTHOR. HEPSİ BENİM GİBİ GİYİNMİŞ.
BURADA NELER OLUYOR?
SEN ÖZEL BİRİ DEĞİLSİN...
...SÜPERMEN.
HEPİMİZ SENİN GİBİ SÜPER GÜÇLERE SAHİBİZ.
HEPİMİZ SENİN GİBİYİZ SÜPERMEN.

GÖRMÜYOR MUSUN, HAYVANLAR BİLE SENİN KADAR GÜÇLÜ.
NEDEN GERÇEKLERİ ANLAMIYORSUN, BAY KENT.
UYAN VE HAYATTAKİ YERİNİ KABUL ET.
SENİN BİZDEN HİÇ BİR FARKIN YOK
AGGHHH!
NEDEN BİZDEN BİRİ OLMAYI KABUL ETMİYORSUN?
YOKSA KENDİNİ BİZDEN ÜSTÜN MÜ GÖRÜYORSUN?
BURADA HEPİMİZ AYNIYIZ SÜPERMEN.
HAYIIIIR!
BEN FARKLIYIM.
SİZİN GİBİ DEĞİLİM.
BEN KRİPTON'UN... SON...

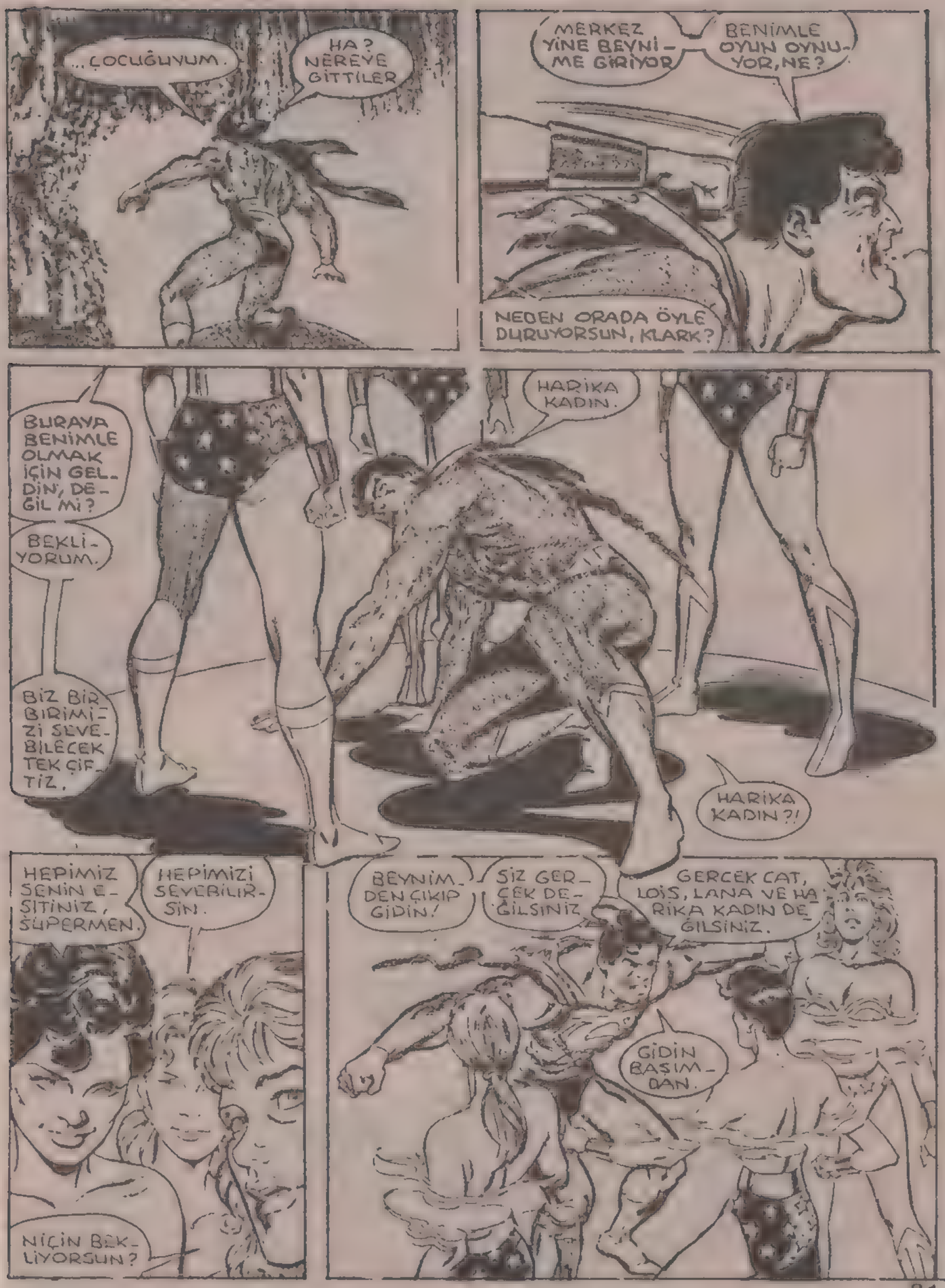
...ÇOCUĞUYUM.
HA? NEREYE GİTTİLER
MERKEZ YİNE BEYNİME GİRİYOR
BENİMLE OYUN OYNUYOR, NE?
NEDEN ORADA ÖYLE DURUYORSUN, KLARK?
HARİKA KADIN.
BURAYA BENİMLE OLMAK İÇİN GELDİN, DEĞİL Mİ?
BEKLİYORUM.
BİZ BİRBİRİMİZİ SEVEBİLECEK TEK ÇİFTİZ.
HARİKA KADIN?!
HEPİMİZ SENİN EŞİTİNİZ, SÜPERMEN.
HEPİMİZİ SEVEBİLİRSİN.
NİÇİN BEKLİYORSUN?
BEYNİMDEN ÇIKIP GİDİN!
SİZ GERÇEK DEĞİLSİNİZ
GERÇEK CAT, LOİS, LANA VE HARİKA KADIN DEĞİLSİNİZ.
GİDİN BAŞIMDAN.

SEN GERÇEK Mİ İSTİYORSUN?
BÖYLE İYİ Mİ?
BENİ ARZU EDİYORSUN.
AMA BEN BİR AMAZONUM.
SENİ İSTEMİYORUM.
SANA İHTİYACIM YOK.
SEN ÖZEL BİRİ DEĞİLSİN.
PEKİ BENİ NEDEN İSTİYORSUN? BEN MERKEZDEN DEĞİLİM. SENİN GİBİ DEĞİLİM.
BU CILGINLIK!
BEYNİMİ OKUYORSAN, KRİPTONLU OLDUĞUMU DA BİLİYORSUN.
MERKEZDEN OLMADIĞIMI DA.
TÜM BUNLARI BİLMELİSİN.
NEDEN BENİ TAHRİK EDİYORSUN?

ŞİMDİ DÜNYA BENİM YATANIM.
BEN BURAYA AİTİM..MERKEZE DEĞİL.
YANILIYORSUN, AHBAP...
..SEN BİZE AİTSİN.
MERKEZE AİT OLMAK İYİDİR, SÜPERMEN.
BİZE...
...KATIL!
MERKEZE KATIL!
HAYIIR!
JİMMY LÜTFEN!
BİZE KATIL, SÜPERMEN...
BİZE KATIL...

...YA DA ÖL!
AMA BU... ÇILGINLIK!!

DUYDUN MU, SÜPERMEN? YA BİZE KATIL, YA DA ÖL.
UNHHH!
TÜM GÜCÜMÜ KULLANMALIYIM...
BU OLAYLAR RÜYA MI DEĞİL Mİ HALA BİLEMİYORUM.
ONA TÜM GÜCÜMLE VURMALIYIM.
BU RÜYAYI YENMELİYİM.
EĞER YENERSEM
...GERÇEĞİ DE YENECEĞİMİ HİSSEDİYORUM.

PEKALA DOSTUM.. KİM OLDUĞUNU VE NEREDEN GELDİĞİNİ BİLMİYORUM AMA...
JİMMY!
SÜPERMEN, SEN BELALARI KENDİNE ÇEKEN BİR MIKNATIS GİBİSİN.
İNSANA BENZEMİYORSUN.
TANIDIĞIN HERKESİ TEHLİKEYE ATIYORSUN.
SEVDİĞİN HERKESİ DE.
DİKKAT ETMEZSEN ONLARIN ÖLÜMÜNE NEDEN OLACAKSIN.
HAYIR! HAYIR!

SANA İHTİYACIMIZ YOK.
NEDEN GELDİĞİN YERE DÖNMÜYORSUN?
DÜNYADAN GİT.
MERKEZDEKİ DOSTLARINLA BULUŞ VE GİT. SEN ONLARA BENZİYORSUN.
SUSUN. DUYMAK İSTEMİYORUM.
BEN BURAYA AİTİM.
SİZ BENİM DOSTLARIMSINIZ.
DOSTLARIM...!
O ARTIK BANA AİT... AMA ÇOK ACI ÇEKİYOR.
ONU KONTROLÜM ALTINDA TUTUYORUM.
SÜPERMEN, BİZDEN BİRİ OLMAN İÇİN DUA ETTİK. AMA DEĞİLSİN.
YİNE DE SANA İHTİYACIMIZ VAR SÜPERMEN. ÇARESİZİZ.

BİZİM IRKIMIZ YAŞLIDIR... İNANDIĞIMIZ KİŞİ BİZİ TERKEDİNCE MERKEZ DAĞILDI.
YÜZYILLAR BOYUNCA ONU ARADIK VE SENİ BULUNCA O SANDIK. AMA YANILMIŞIZ.
KUVVETİN VE İRADE GÜCÜNLE BU GEZEGENDEN AYRILMAMIZA YARDIM EDEBİLİRSİN.
AMA DÜNYA BENİM EVİM. BURADAN GİTMEK İSTEMİYORUM.
BİZE YARDIM ET SÜPERMEN... SÖZ VERİYORUM, SENİ YANIMIZDA GÖTÜRMEYECEĞİZ. YARDIMINA İHTİYACIMIZ VAR... YOKSA MAHVOLURUZ.
SANA YALVARIYORUM SÜPERMEN
YARDIM ET.
İLK DEFASINDA YARDIM İSTESEYDİN, EDERDİM.
AMA TERSİNE SEN BANA SALDIRDIN.
SANA AYNI ŞEKİLDE KARŞILIK VERİRDİM... AMA SİZDEN KURTULMAK BANA YETER.
YARDIM EDECEĞİM.
DUALARIMIZ KABUL OLDU. ELİMİ TUT SÜPERMEN.

TAMAM, AMA SEN...
HA? GİTTİLER. VE BEN TEKRAR DÜNYADAYIM.
TÜM YAPMAM GEREKEN BU MUYMUŞ?

JURGEN BİNASI YIKILMIŞ, AMA YIKINTILAR ARASINDA KİMSE YOK.
HERŞEY BİR ANDA BİTTİ.

KADIN, MERKEZİN İNSANLARDAN ÖNCE VAR OLDUĞUNU SÖYLEDİ... TANRININ İLK DENEMESİYMİŞ GALİBA. ŞİMDİ GİTTİLER ... GİTMELERİNE YARDIM ETMEME RAĞMEN NEREYE GİTTİKLERİNE DAİR EN UFAK BİR FİKRİM YOK.
DAHA DA KÖTÜSÜ...

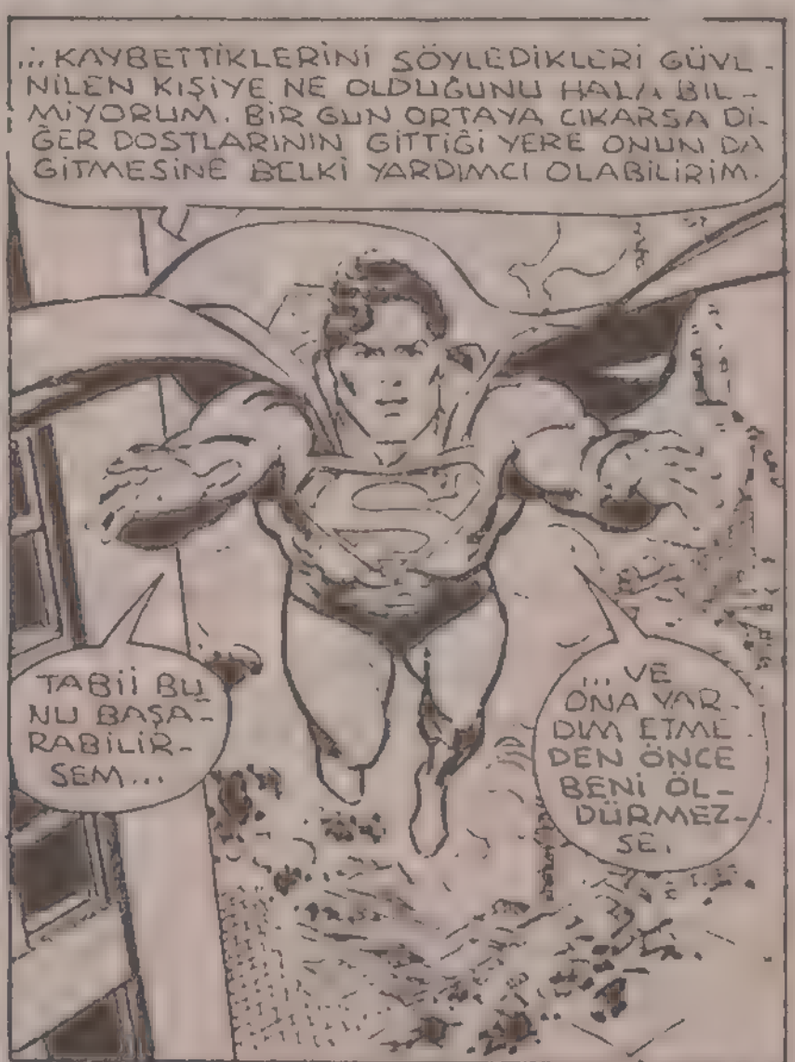
... KAYBETTİKLERİNİ SÖYLEDİKLERİ GÜVENİLEN KİŞİYE NE OLDUĞUNU HALA BİLMİYORUM. BİR GÜN ORTAYA ÇIKARSA DİĞER DOSTLARININ GİTTİĞİ YERE ONUN DA GİTMESİNE BELKİ YARDIMCI OLABİLİRİM.
TABİİ BUNU BAŞARABİLİRSEM...
... VE ONA YARDIM ETMEDEN ÖNCE BENİ ÖLDÜRMEZSE.

Kalenin Esrarı

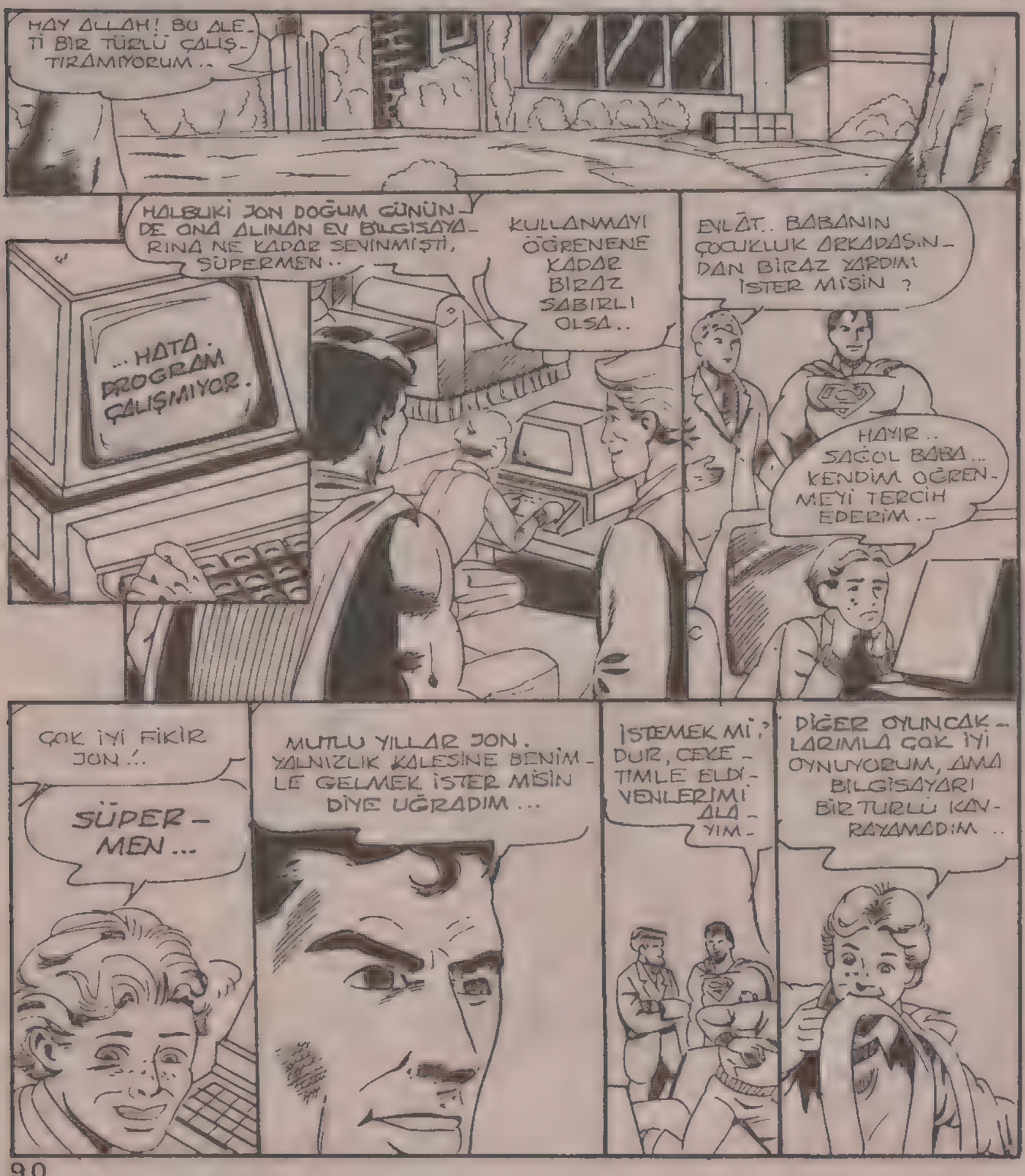

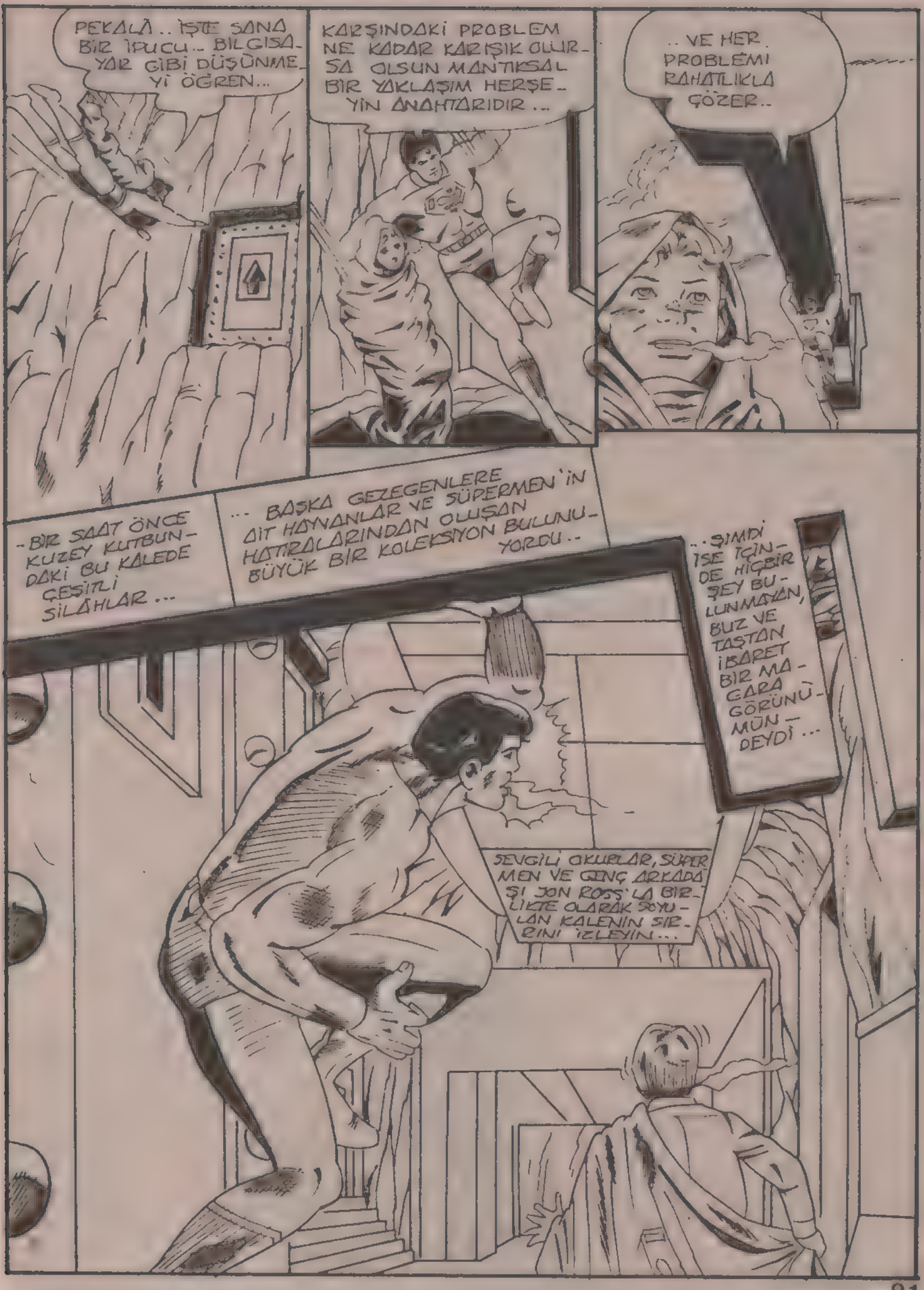
PEKALÂ.. İŞTE SANA BİR İPUCU.. BİLGİSAYAR GİBİ DÜŞÜNMEYİ ÖĞREN...
KARŞINDAKİ PROBLEM NE KADAR KARIŞIK OLURSA OLSUN MANTIKSAL BİR YAKLAŞIM HERŞEYİN ANAHTARIDIR..
.. VE HER PROBLEMİ RAHATLIKLA ÇÖZER..
-BİR SAAT ÖNCE KUZEY KUTBUNDAKİ BU KALEDE ÇEŞİTLİ SİLÂHLAR...
... BAŞKA GEZEGENLERE AİT HAYVANLAR VE SÜPERMEN'İN HATIRALARINDAN OLUŞAN BÜYÜK BİR KOLEKSİYON BULUNUYORDU..
..ŞİMDİ İSE İÇİNDE HİÇBİR ŞEY BULUNMAYAN, BUZ VE TAŞTAN İBARET BİR MAĞARA GÖRÜNÜMÜNDEYDİ...
SEVGİLİ OKURLAR, SÜPERMEN VE GENÇ ARKADAŞI JON ROSS'LA BİRLİKTE OLARAK SOYULAN KALENİN SIRRINI İZLEYİN...

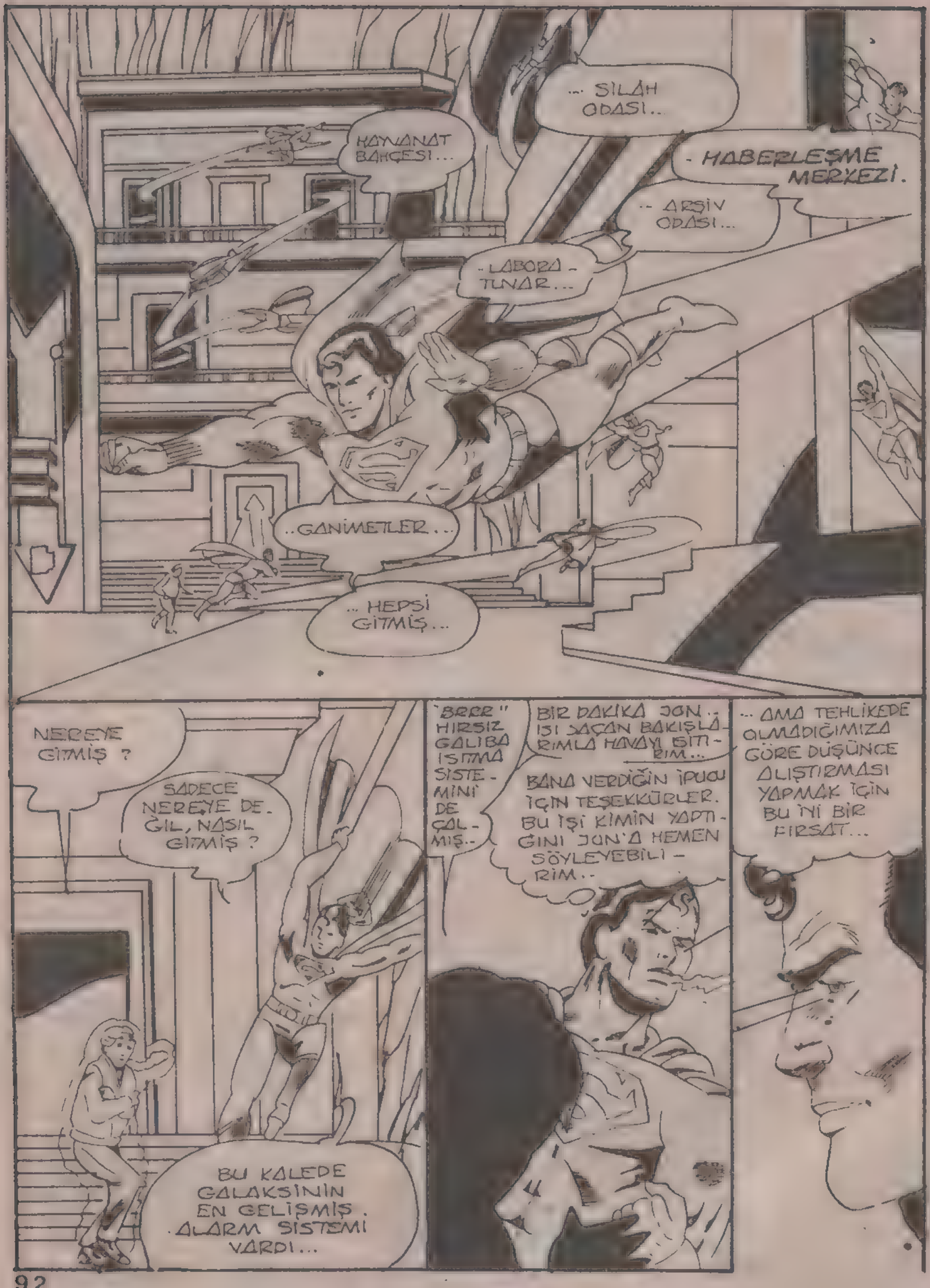
... SİLAH ODASI..
HAYVANAT BAHÇESİ...
- HABERLEŞME MERKEZİ.
.. ARŞİV ODASI...
- LABORA - TUVAR...
..GANİMETLER...
.. HEPSİ GİTMİŞ...
NEREYE GİTMİŞ ?
SADECE NEREYE DE. ĞİL, NASIL GİTMİŞ ?
BU KALEDE GALAKSİNİN EN GELİŞMİŞ . ALARM SİSTEMİ VARDI...
"BRRR" HIRSIZ GALİBA ISITMA SİSTE - MİNİ DE ÇAL - MIŞ..
BİR DAKİKA JON.. IŞI SAÇAN BAKIŞLA - RIMLA HAVAYI ISIT - TIRIM...
BANA VERDİĞİN İPUCU İÇİN TEŞEKKÜRLER. BU İŞİ KİMİN YAPTI - ĞINI JON'A HEMEN SÖYLEYEBİLİ - RİM..
... AMA TEHLİKEDE OLMADIĞIMIZA GÖRE DÜŞÜNCE ALIŞTIRMASI YAPMAK İÇİN BU İYİ BİR FIRSAT...

PEKALÂ JON... BU ESRARI NASIL ÇÖZECEĞİZ?
BELKİ APTALCA GELEBİLİR, AMA NE ZAMAN BİR ŞEY KAYBETSEM BABAM, ONU EN SON NE ZAMAN GÖRMÜŞTÜN? DİYE SORAR.
BEEP
"EVET, DOĞRU... EN SON BİR SAAT ÖNCE BURADAYDIM. VE SÜPER BİLGİSAYARIMLA SATRANÇ OYNUYORDUM... BİRDEN.
BEEP
ACİL DURUM ALARMI... OYUNA ARA VERMELİYİM.
İŞTE ALARMA NEDEN OLAN ŞEY... TAM KALEYE DOĞRU YÖNELMİŞ BİR METEOR...
NORMAL OLARAK KALENİN SAVUNMA SİSTEMLERİ HERHANGİ BİR METEORU UZAKLAŞTIRIR.. AMA BU METEOR MANYETİK ALANLA DOLU..
ÜZERİNDE TEHLİKELİ BİR ŞEY DE GÖRÜNMÜYOR..
BU TAŞ YIĞININI UZAYA GERİ GÖNDEREYİM VE BEN DE PETE ROSS'A BİR UĞRAYAYIM...

ŞİMDİ BULDUM. BİRİSİ METEORLA, SENİ OYALAYIP KALEYİ SOYMUŞ..
SANIRIM BU OLAMAZ.. GİDERKEN KALENİN KAPISINI KİLİTLEMİŞTİM..
ACABA ÇALINAN ŞEYLER HÂLÂ DÜNYADA MI?
BUNU KOLAYCA ÖĞRENEBİLİRİM.
-- KALEDE BULUNAN YABANCI YARATIKLARIN KALP ATIŞLARINI SÜPER KULAĞIMLA DİNLEYEBİLİRİM...
HİÇBİR ŞEY DUYMUYORUM. DÜNYADA OLMA DIKLARINDAN EMİNİM..
SENİN SAVAŞTIĞIN KÖTÜ ADAMLARDAN BİRİ BU İŞİ YAPMIŞ OLABİLİR Mİ?
İYİ FİKİR JON.. AMA HAYIR...
SÜPER BAKIŞLARIMLA ONLARIN YA HAPİSTE YA DA BİNLERCE IŞIK YILI UZAKTA OLDUKLARINI GÖRÜYORUM.. LUTHOR, TERRA-MEN, BRAINIAC..
BRAINIAC. BELKİ DE BİRİ ONUN KÜÇÜLTÜCÜ IŞININI KULLANARAK HERŞEYİ ORTADAN KAYBETTİ..
ÖYLE OLSA MİKROSKOPİK BAKIŞLARIM BİR ŞEYLER GÖRÜR.
HAYIR HİÇBİR ŞEY YOK..
BİR FİKİR DAHA.. HAYALET BELDESİNDE BİR YARIK AÇILMIŞ OLAMAZ MI?
HAYIR. ORASI İÇİN ÖZEL BİR ALARMIM VAR...
BAŞKA BİR FİKİR..
BİRÇOK İHTİMAL ORTADAN KALKTIĞINA GÖRE, YALNIZLIK KALESİNİ SOYAN KİŞİYİ BULDUM
JON VE SÜPERMEN'İN BİLDİĞİ ŞEYİ SİZ DE BULDUNUZ MU, SEVGİLİ OKURLAR...

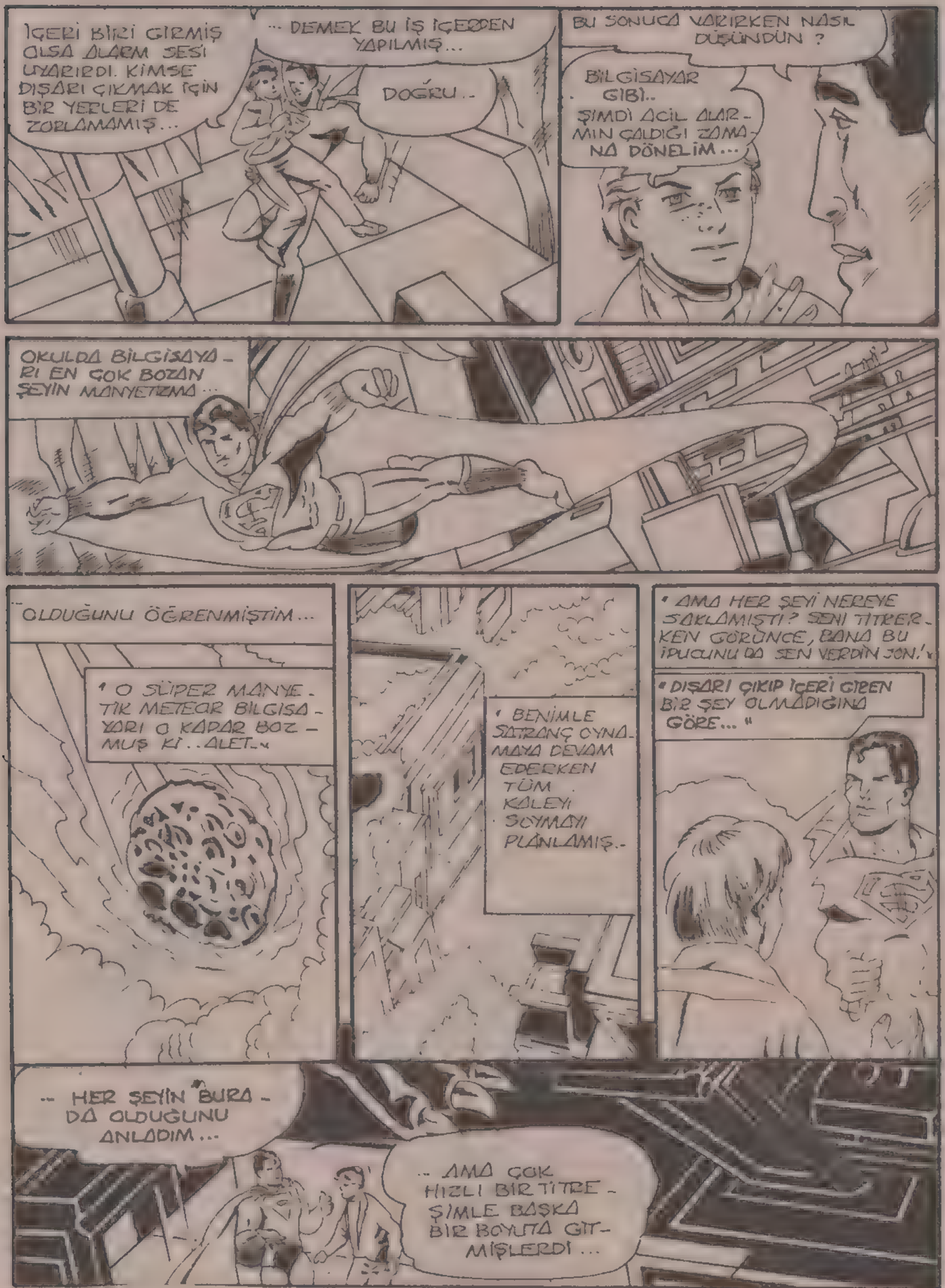
İÇERİ BİRİ GİRMİŞ OLSA ALARM SESİ UYARIRDI. KİMSE DIŞARI ÇIKMAK İÇİN BİR YERLERİ DE ZORLAMAMIŞ...
... DEMEK BU İŞ İÇERDEN YAPILMIŞ...
DOĞRU..
BU SONUCA VARIRKEN NASIL DÜŞÜNDÜN ?
BİLGİSAYAR GİBİ..
ŞİMDİ ACİL ALARMIN ÇALDIĞI ZAMANA DÖNELİM...
OKULDA BİLGİSAYARI EN ÇOK BOZAN ŞEYİN MANYETİZMA...
...OLDUĞUNU ÖĞRENMİŞTİM...
"O SÜPER MANYETİK METEOR BİLGİSAYARI O KADAR BOZMUŞ Kİ..ALET-Y
"BENİMLE SATRANÇ OYNAMAYA DEVAM EDERKEN TÜM KALEYİ SOYMAYI PLANLAMIŞ..
"AMA HER ŞEYİ NEREYE SAKLAMIŞTI? SENİ TİTRERKEN GÖRÜNCE, BANA BU İPUCUNU DA SEN VERDİN JON."
"DIŞARI ÇIKIP İÇERİ GİREN BİR ŞEY OLMADIĞINA GÖRE..."
-- HER ŞEYİN BURADA OLDUĞUNU ANLADIM...
-- AMA ÇOK HIZLI BİR TİTREŞİMLE BAŞKA BİR BOYUTA GİTMİŞLERDİ...

ŞİMDİ SORUN ŞU : HER ŞEYİ NASIL GERİ GETİREBİLİRİZ ?
BİLGİSAYARI BİR SANİYE İÇİN BİLE BİZİM BOYUTUMUZA GETİR - SEM, X IŞINLI BAKIŞIM LA ONU YENİDEN PROĞRAMLAYABİLİRİM.
BUNU YAPMANIN EN KOLAY YOLU BAŞKA BİR MANYETİK ALAN YARATMAK...
AMA NE YAZIK Kİ TÜM BUNLARA YOL AÇAN METE - OR ŞİMDİ MİL - YONLARCA MİL UZAKTA...
VE MANYETİZMA OLMADAN...
BUNU NASIL ÇÖZECE - ĞİMİ BİLİYORUM...
AZ SONRA...
PEKALA JON! SENİNLE KARNIMDAN KONUŞUYORUM. NE YAPACAĞINI BİLİYOR MUSUN ?
TABİİ SÜPERMEN...
ALTIN KARIŞIMLI ANAH - TARI KULLANMAK HOŞ DEĞİL...
...AMA ONU TEKRAR DÖKE - BİLİRİM...
ŞİMDİ ONU DEV BİR TEL YUMAĞI HALİNE GETİRME - LİYİM...

BU MACERANIN SONU

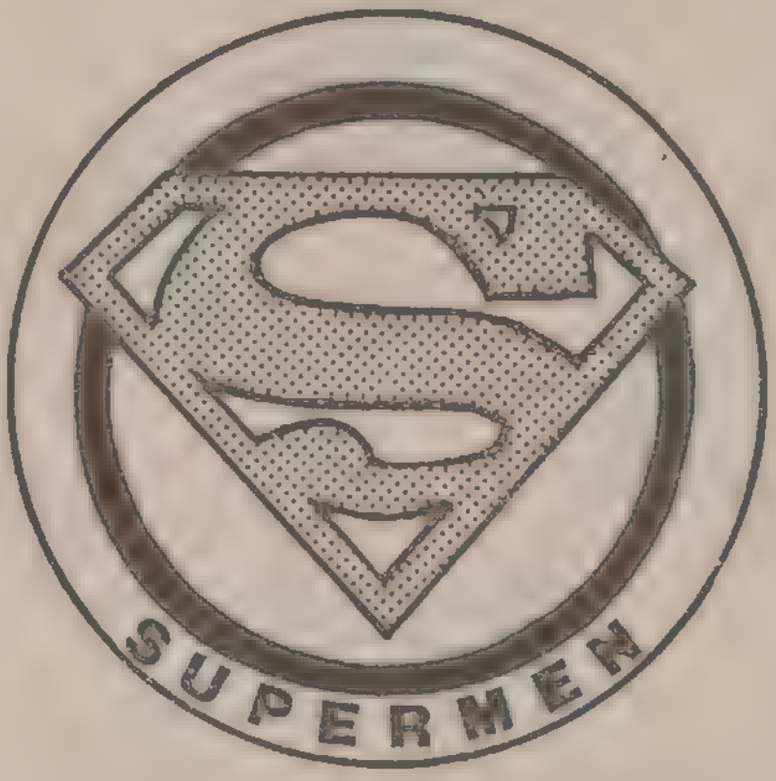

43

Türkiye'de yayın hakkı B YAYINLARI na aittir.
(BİLKA-Bilim Kültür Araştırma, Yayıncılık Ltd.Şti.)

METAL ADAMLAR

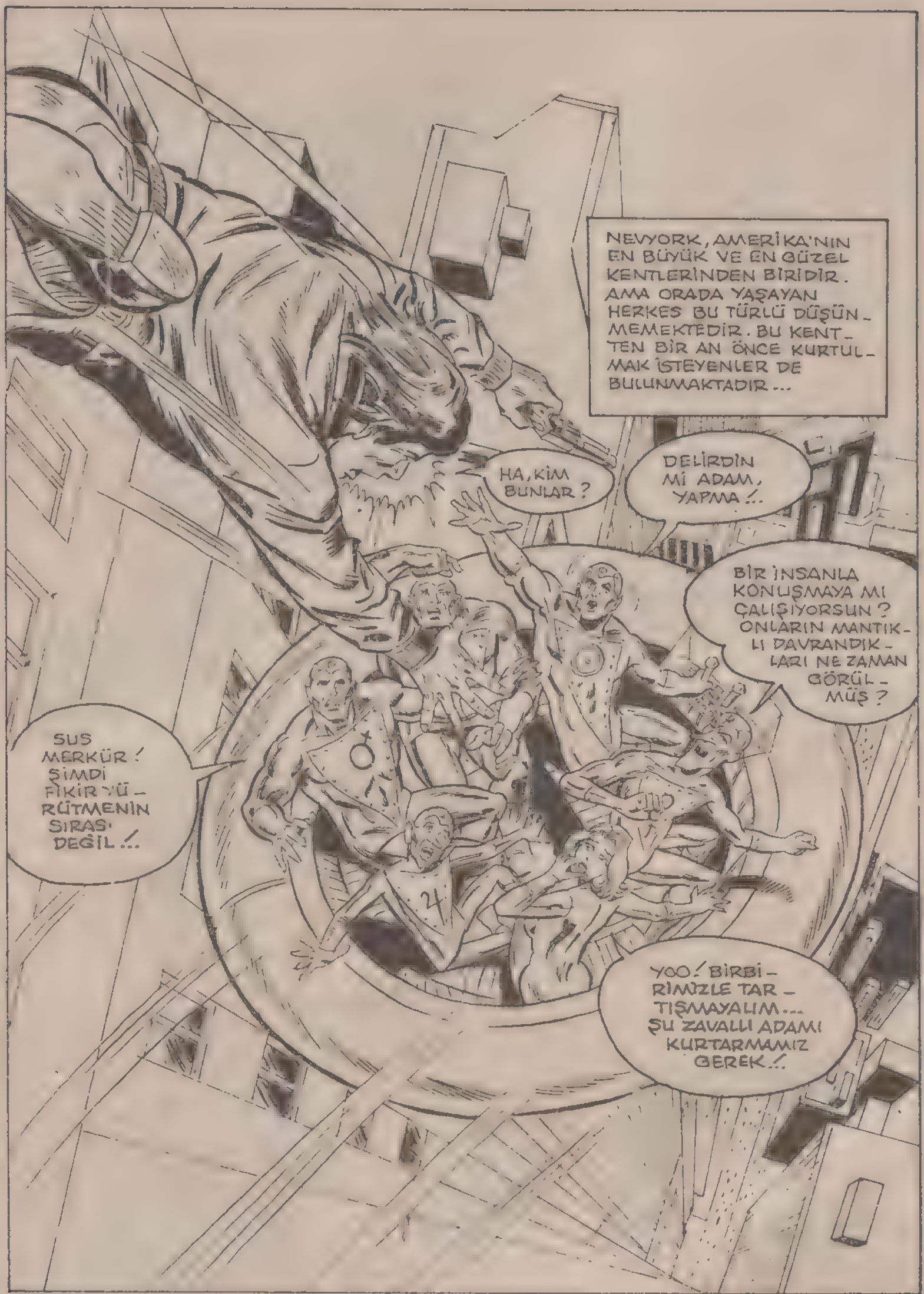
NEVYORK, AMERİKA'NIN EN BÜYÜK VE EN GÜZEL KENTLERİNDEN BİRİDİR. AMA ORADA YAŞAYAN HERKES BU TÜRLÜ DÜŞÜNMEKTEDİR. BU KENTTEN BİR AN ÖNCE KURTULMAK İSTEYENLER DE BULUNMAKTADIR...
HA, KİM BUNLAR?
DELİRDİN Mİ ADAM, YAPMA!..
BİR İNSANLA KONUŞMAYA MI ÇALIŞIYORSUN? ONLARIN MANTIKLI DAVRANDIKLARI NE ZAMAN GÖRÜLMÜŞ?
SUS MERKÜR! ŞİMDİ FİKİR YÜRÜTMENİN SIRASI DEĞİL!..
YOO! BİRBİRİMİZLE TARTIŞMAYALIM... ŞU ZAVALLI ADAMI KURTARMAMIZ GEREK!..

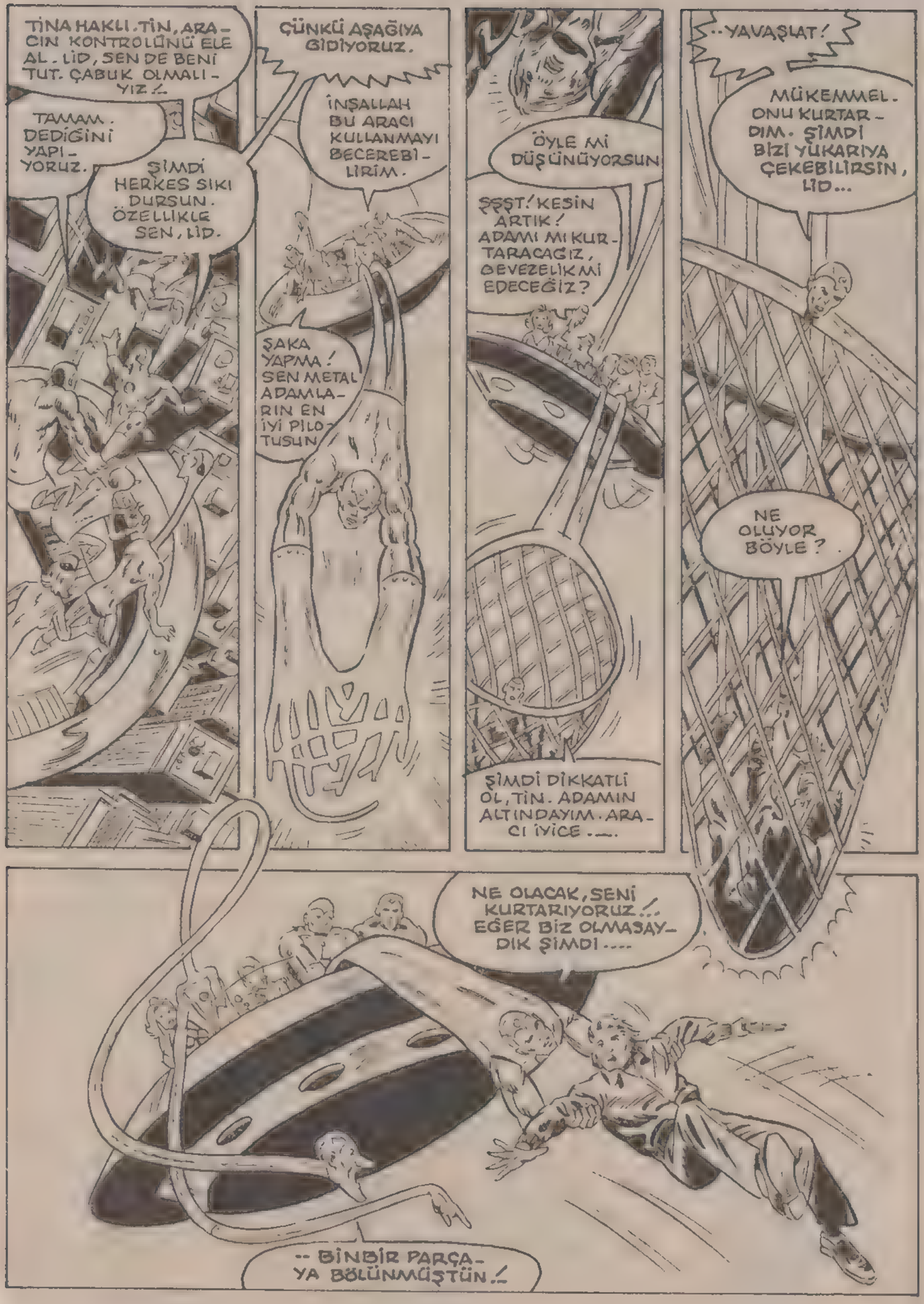
TİNA HAKLI. TİN, ARACIN KONTROLÜNÜ ELE AL. LİD, SEN DE BENİ TUT. ÇABUK OLMALIYIZ!
TAMAM. DEDİĞİNİ YAPIYORUZ.
ŞİMDİ HERKES SIKI DURSUN. ÖZELLİKLE SEN, LİD.
ÇÜNKÜ AŞAĞIYA GİDİYORUZ.
İNŞALLAH BU ARACI KULLANMAYI BECEREBİLİRİM.
ŞAKA YAPMA! SEN METAL ADAMLARIN EN İYİ PİLOTUSUN
ÖYLE Mİ DÜŞÜNÜYORSUN
ŞŞŞT! KESİN ARTIK! ADAMI MI KURTARACAĞIZ, GEVEZELİK Mİ EDECEĞİZ?
ŞİMDİ DİKKATLİ OL, TİN. ADAMIN ALTINDAYIM. ARACI İYİCE ....
..YAVAŞLAT!
MÜKEMMEL. ONU KURTARDIM. ŞİMDİ BİZİ YUKARIYA ÇEKEBİLİRSİN, LİD...
NE OLUYOR BÖYLE?
NE OLACAK, SENİ KURTARIYORUZ!.. EĞER BİZ OLMASAYDIK ŞİMDİ....
-- BİNBİR PARÇAYA BÖLÜNMÜŞTÜN!

LÜTFEN MERKÜR! ADAMIN NEFES ALMASINA FIRSAT VER...
HER HALDE SENİ KURTARDIĞIMIZA SEVİNDİN.
SEVİNMEK Mİ? SİZİ PİS YARATIKLAR! YARDIMINIZI KİM İSTEDİ? BEN ÖLMEK İSTİYORDUM.
NE? İŞTE TİPİK BİR İNSAN!
SİZLER BU SİLAHI TANIYOR MUSUNUZ, HA?
KA-POW! POW!
BANG!
BİRİ KONUŞURKEN SÖZE GİRMEK İSTEMEM AMA GÖRÜYORUM Kİ BU, ÇOK ÖZEL BİR DURUM...
ONDAN ÖZÜR DİLEMEN GEREKMEZ DEMİR ADAM! BAŞINA NE GELMİŞ OLURSA OLSUN.
BİZE SALDIRMASI ÇOK SAÇMA BİR OLAY...
ŞİMDİ SAKİN OL. SANA İSTEDİĞİN YARDIMI YAPACAĞIM.
SİZ İNSAN DEĞİLSİNİZ...
ŞU İNSANLAR ÇOK ACAYİP.
KAFALARININ İÇİNDEN NELER GEÇİYOR, BİR TÜRLÜ ANLAYAMIYORUM.
NEV MEKSİKO'DAKİ YERALTI MAĞARASI...
NEV MEKSİKO'DAKİ, TURİSTLERİN UĞRAK YERİ OLAN KARLSBAD MAĞARALARINI, DÜNYA ÜZERİNDEKİ MİLYONLARCA KİŞİ BİLMEKTEDİR...

AMA KARSBALD'DA BAŞKA BİR YERALTI MAĞARASI VARDIR Kİ, BUNUN YERİNİ ....

..YALNIZ BİR KİŞİ BİLİR ...

AH, MÜKEMMEL, MÜKEMMEL... NİHAYET ONLARIN YERİNİ BULDUM.

NEVYORK KENTİ, BURADAN OLDUKÇA UZAK.

AMA İSTERLERSE ÇİN'DE OLSUNLAR, BİLGİSAYARIM ONLARA HÜKMETİĞİ SÜRECE ....

..İSTEDİĞİM YERE GELECEKLER!

İŞTE..!

METAL ADAMLAR, BELKİ DAHA BİLMİYORLAR, AMA BUNDAN SONRA BANA AİTLER...

ARTIK GÖSTERİ BAŞLASIN...

METROPOLİS...

YİRMİNCİ YÜZYILIN İNSANI, GÖKTE UÇAN ŞEYLER GÖRMEYE ALIŞIKTIR...

METROPOLİSLİLER İSE BU OLAYA SÜPERMEN NEDENİYLE DAHA FAZLA ALIŞMIŞLARDIR...

BU YÜZDEN GÖKYÜZÜNDE UÇAN BALON, PEK AZ KİŞİNİN İLGİ VE DİKKATİNİ ÇEKER...

BALONA BAKANLAR İSE BÜYÜK BİR ....
--SÜRPRİZLE KARŞILAŞIR.
İŞİ BAŞARMAK ÜZEREYİM.
GÖKDELENDE YAPILAN HAYIR KURUMU BALOSUNA SICAK HAVAYLA ŞİŞİRİLMİŞ BİR BALONDAN ....
--SALDIRILACAĞI KİMSENİN AKLINA GELMEZ. ARTIK HİÇBİR ŞEY....
--BENİ DURDURAMAZ. HAA!..
SÜPERMEN!..
ACABA NEREYE GİTTİĞİNİ SORABİLİR MİYİM?..
ASLINDA BU SORUYA GEREK YOK. ÇÜNKÜ ARTIK BİR YERE GİTMİYORSUN!
KISA YOLDAN AŞAĞIYA İNİYORSUN.
HEY, SENİ ÇILGIN! BENİ ÖLDÜRECEKSİN!
BEN Mİ?.. BİLMİYORMUSUN, BEN ADAM ÖLDÜRMEM...
FSSSSSSSSSSS
HAYIIIIIIRRR!
YALNIZ BAZEN SOĞUK ŞAKALAR YAPARIM...
BENİ AŞAĞIYA DÜŞÜRÜYOR.
GERÇEKTEN DE YAPIYOR.
D-O-A-A-T!

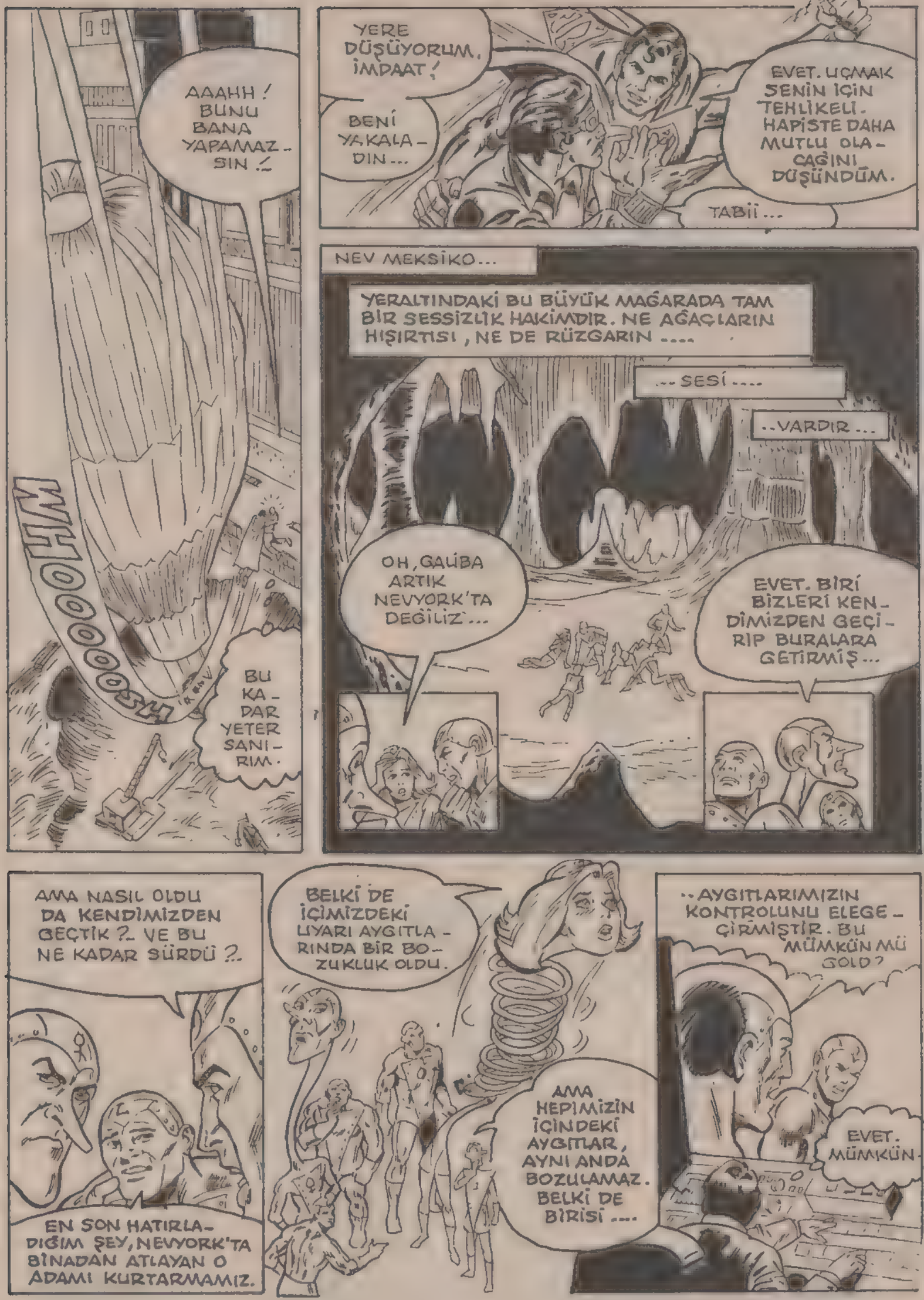
AAAHH! BUNU BANA YAPAMAZSIN!
WHOOOOSH
BU KADAR YETER SANIRIM.
YERE DÜŞÜYORUM. İMPAAT!
BENİ YAKALADIN...
EVET. UÇMAK SENİN İÇİN TEHLİKELİ. HAPİSTE DAHA MUTLU OLACAĞINI DÜŞÜNDÜM.
TABİİ...
NEV MEKSİKO...
YERALTINDAKİ BU BÜYÜK MAĞARADA TAM BİR SESSİZLİK HAKİMDİR. NE AĞAÇLARIN HIŞIRTISI, NE DE RÜZGARIN....
...SESİ....
..VARDIR...
OH, GALİBA ARTIK NEVYORK'TA DEĞİLİZ...
EVET. BİRİ BİZLERİ KENDİMİZDEN GEÇİRİP BURALARA GETİRMİŞ...
AMA NASIL OLDU DA KENDİMİZDEN GEÇTİK?.. VE BU NE KADAR SÜRDÜ?..
EN SON HATIRLADIĞIM ŞEY, NEVYORK'TA BİNADAN ATLAYAN O ADAMI KURTARMAMIZ.
BELKİ DE İÇİMİZDEKİ UYARI AYGITLARINDA BİR BOZUKLUK OLDU.
AMA HEPİMİZİN İÇİNDEKİ AYGITLAR, AYNI ANDA BOZULAMAZ. BELKİ DE BİRİSİ....
..AYGITLARIMIZIN KONTROLUNU ELEGEÇİRMİŞTİR. BU MÜMKÜN MÜ GOLD?
EVET. MÜMKÜN.

ANLAMIYORUM, DEMİR ADAM. BU AYGITLAR, BİZİM BİLİNCİMİZİ HAREKETE GEÇİRİP VÜCUDUMUZU KONTROL ETMEMİZİ ...

..SAĞLIYOR. AMA AYGITLARIMIZA DIŞARIDAN NASIL MÜDAHELE EDİLİR?

ÖYLEYSE BENİ VE BİLGİSAYARLARIMI TANIMIYORSUNUZ. AMA ŞİMDİ ANLAYACAKSINIZ ...

SELAM, METAL ADAMLAR VE METAL KADIN! SİZİ BURAYA GETİRİŞ ŞEKLİM, AKLINIZI KARIŞTIRDI ....

..İSE BENİ AFFEDİN. AMA BİLİMSEL ARAŞTIRMAM İÇİN BUNU YAPMALIYDIM.

HA! O DA KİM?

ADIM, OTTO BRİSBAN. AMA ŞU ANDA ADIM ÖNEMLİ DEĞİL. ARAŞTIRMALARIM ÖNEMLİ ...

ONLAR DA ŞİMDİ ....

"..BAŞLIYOR!.."

ALTI METAL ADAMIN GÖZLERİ FALTAŞI GİBİ AÇILMIŞTI... BİRDENBİRE ETRAFLARINDAKİ HER ŞEY DEĞİŞMEYE BAŞLADI.

MAĞARADA BULUNAN TAŞLAR VE KAYALAR, TÜMÜYLE BAŞKA BİR ŞEKLE DÖNÜŞTÜ...

OH, TANRIM!..

NELER OLUYOR BÖYLE?

BİLMİYORUM, LİD. AMA BAŞIMIZIN DERDE GİRDİĞİ KESİN!..

HAKLISIN ŞEF... BU OTTO BRISBAN, BAŞIMIZA EPEY BELA AÇACAĞA BENZİYOR.
BU YARATIKLAR KORKUNÇ. NELER OLDU?

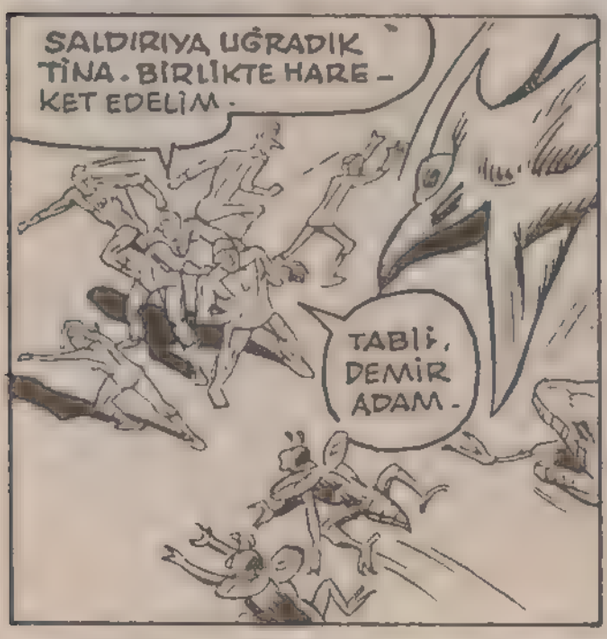
SALDIRIYA UĞRADIK TİNA. BİRLİKTE HAREKET EDELİM.
TABİİ, DEMİR ADAM.

HAYDİ!.. TOP NUMARASI YAPALIM! HAYDİ!
ÇOK HIZLI FIRLATMA DEMİR ADAM. SÜRTÜNMEYLE ERİMEK İSTEMEM...

MERAK ETME DOSTUM. BU İŞİ DAHA ÖNCE BİR ÇOK KEZ....
-BİRLİKTE YAPMIŞTIK. ÖYLE DEĞİL Mİ?..

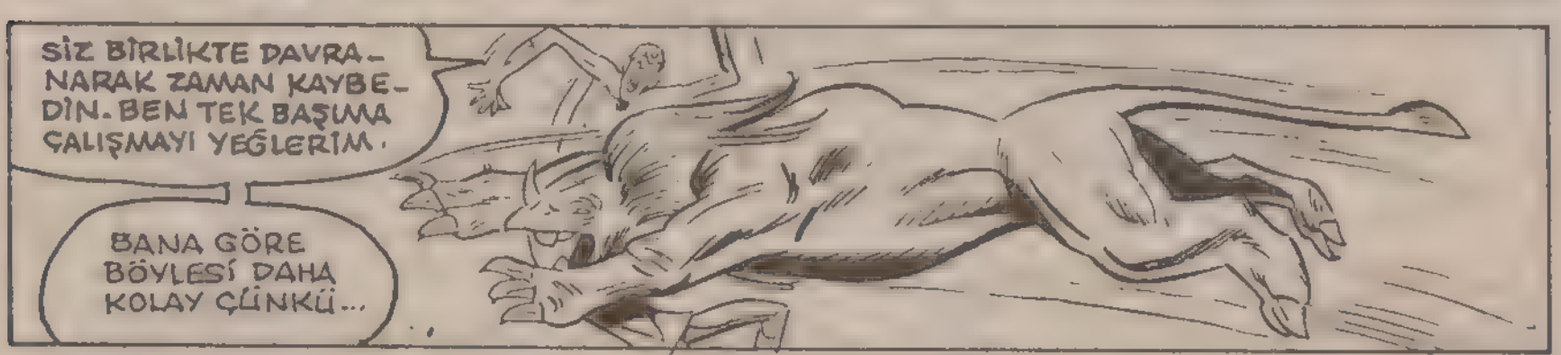
SİZ BİRLİKTE DAVRANARAK ZAMAN KAYBEDİN. BEN TEK BAŞIMA ÇALIŞMAYI YEĞLERİM.
BANA GÖRE BÖYLESİ DAHA KOLAY ÇÜNKÜ...

HEM BENİM GİBİ YETENEKLİ BİRİNİN HİÇ YARDIMA İHTİYACI OLUR MU?
HADİ, GEL, ÇİRKİN YARATIK!.. YÜZÜN SIVI CİVAYLA....

..KAPLANINCA BAKALIM YİNE KORKUNÇ OLACAK MISIN?..
BEN ODA SICAKLIĞINDA SIVI CİVA HALİNE GELEN TEK METAL ADAMIM!
SANA SÖYLEMEDİM Mİ? GARİP... SÖYLEDİĞİMİ SANIYORDUM..

EVET, SÖYLEDİN MERKÜR. HEM DE BİR ÇOK KEZ.
LÜTFEN ŞAKA YAPMAYI BIRAKIR MISINIZ? BİLİYORUM, BU SÜPER KAHRAMANLARIN BİR ÖZELLİĞİ...
AMA ŞİMDİ DİKKATLERİMİZİ TOPLAMAMIZ GEREKİR!
İSTEDİĞİNİ EMİR SAYARIM GOLD. NE YAPACAĞIZ?..
ŞEY... AKLIMDA AĞ NUMARASI VARDI TİNA... NE DERSİN?
YANİ, ONLARIN ETRAFINA AĞ GİBİ DOLANACAĞIZ, DEĞİL Mİ?..
ÖYLE BİR ŞEY TİNA... SENİN İŞ NASIL GİDİYOR, TİN?
GAYET İYİ GİDİYOR, GOLD!.. BU GARİP YARATIK....
...BENİ YİYECEĞİNİ SANIYORDU, AMA BEN ONA AKSİNİ KANITLADIM.
BU İŞİ HALLETTİK SAYILIR.
AMA ÜZERİMİZE BU CANAVARLARI SALAN HER KİMSE, ÇOK GÜÇLÜ BİRİ OLMALI...
VE BANA KALIRSA BU, DAHA İŞİN BAŞLANGICI!
ÇOK HAKLISIN İNSAN BENZERİ ROBOT... BU SADECE BİRİNCİ ADIMDI...
BİRAZ SABREDERSENİZ, İKİNCİ ADIMI DA GÖRECEKSİNİZ...

METROPOLİS'TE...
TELEVİZYON YILDIZI OLDUĞUNDANBERİ SENİ PEK GÖREMİYORUZ, KLARK...
BEN SADECE TELEVİZYONDA HABER OKUYAN BİR MUHABİRİM, YILDIZ DEĞİLİM.
ÜSTELİK İLK AŞKIM, PLANET GAZETESİDİR...
FIRSAT BULDUKÇA GAZETEYE YAZI DA YAZIYORUM... OO, SELAM CİMİ...
SENİNLE SOHBET ETMEK İSTERDİM.
OYSA ŞİMDİ İŞLER KARIŞIK. METAL ADAMLAR, NEWYORK'TA BİR HAYIR KURUMUNUN BALOSUNDA ORTADAN KAYBOLMUŞLAR... KİMSE ONLARDAN HABER ALAMAMIŞ...
AMA CİMİ OLSEN'İN ONLARI BULABİLECEĞİNDEN EMİN OLABİLİRSİN. SÜPER KAHRAMANLAR, BENİM ÖZEL İLGİ ALANIMIN İÇİNDEDİRLER.
BENİM DE... AMA BAŞKA BİÇİMDE...
BANA KALIRSA BU, ARAŞTIRMAYA DEĞER BİR OLAY...
AMA İŞE NEREDEN BAŞLAYACAĞIM? O ALTI ROBOTU NEREDE ARAMAYA BAŞLAYACAĞIM?
ELİMDE EN UFAK BİR İPUCU BİLE YOK.
METAL ADAMLARIN İHTİYAÇLARI VARSA BANA ULAŞIRLAR. YETENEKLİDİR ONLAR.

NEV MEKSİKO'DA...
HEP BİR ARADA DURALIM. O BRİSBAN DENEN ADAMIN, BAŞKA NE YAPACAĞINI BİLMİYORUZ.
O CANAVARLARDAN KORKUNÇ BAŞKA NELER OLABİLİR Kİ?
ÇOK ŞEYLER OLABİLİR. AMA BEN ONLARI BEKLERKEN KORKUYA KAPILMIYORUM...
BİRAZ FAZLA TEDBİRLİSİN, MERKÜR.
SADECE TEDBİRLİYİM.
GOLD HAKLI, MERKÜR - NELER OLACAĞINI BİLEMEDEN BİR ŞEY YAPAMAYIZ Kİ...
BENİM KAFAMI KIZDIRMAYIN! ZATEN SİZİN GİBİLERDEN NE BEKLENİR Kİ?.
ŞİMDİ TARTIŞMALARININ SIRASI DEĞİL. YAŞAMAK İSTİYORLARSA BİRBİRLERİNE KENETLENMELİLER..
BELKİ BU ONLARA BUNU HATIRLATIR... EVET, HATIRLATACAKTIR.
OOOH! ÇOCUKLAR!..
GÖRDÜK DEMİR ADAM!
BENİM GİBİ SIVI CIVAYA DÖNÜŞEBİLEN BİRİ İÇİN ÇOK SOĞUK BİR HAVA... BRRRR.!
BENİM İÇİN DE ÖYLE. SIFIRIN ALTINDA 18 DERECEDE UFALANMAYA BAŞLARIM BEN...

ONLARI HEMEN ISITMALIYIZ. YOKSA VÜCUTLARINDAKİ AYGITLAR BOZULABİLİR.
AMA NASIL?
ŞUNUNLA - BURANIN GÜNEŞİ DE O!.. DEMİR ADAM, LİD! BANA YARDIM EDİN.
ŞİMDİ SIRA İKİMİZDE, TİNA.
TİN'LE MERKÜR'ÜN ÇEVRESİNDE YANSITICI BİR YÜZEY GEREK.
ŞİMDİ OLUYOR.
GALİBA BAŞARIYORUZ ÇOCUKLAR... NASILSINIZ ŞİMDİ?
HAREKET EDEBİLDİĞİMİZ İÇİN MUTLUYUZ.
VAY CANINA! AZ KALSIN PARÇALANACAKTIM
ÇOK YAZIK! İKİ KİŞİ ŞİMDİDEN FİRE VERMEYE BAŞLADI.
ÜÇÜNCÜ ADIMA GEÇMEDEN...
"..ONLARI ORTADAN KALDIRMALI.."
TİN! MERKÜR!.. NE OLUYOR?..
AMAN TANRIM!
BU ÇOK KORKUNÇ GOLD. OTTO ONLARA NE YAPTI ACABA?..
BİLMİYORUM... YA BİZE NE YAPACAK DERSİN?
ÇEVRELERİNDEKİ DÜNYA YENİDEN DEĞİŞMEYE BAŞLAMIŞTI.

PLANET GAZETESİ..

LANET OLSUN! NE ZAMAN BAŞINA OTURSAM BU BİLGİSAYAR BOZULUYOR

BU KEZ DE ÇOK GARİP PARILTILAR ÇIKARIYOR.

YOO! BUNLAR PARILTI DEĞİL. BAŞKA BİR YERDEN NORMAL BİR GÖZÜN GÖREMEYECEĞİ MESAJ GELİYOR.

AMA BENİM SÜPER BAKIŞIMDAN KAÇMAZ. YANILMIYORSAM METAL ADAMLARDI ONLAR.

VE BAŞLARI DERTTE GÖRÜNÜYORDU.

DEMEK OLUYOR Kİ...

-SÜPERMENİE İŞ DÜŞTÜ!

O GÖRÜNTÜLER, GAZETENİN BİLGİSAYARINA NASIL GİRDİ ANLAYAMADIM.

AMA MESAJLARIN GELDİĞİ YÖNÜ TAKİP EDERSEM, HER HALDE METAL ADAMLARIN....

"..YERİNİ BULURUM..."

O DA NE? ŞİMDİ NELER OLUYOR?

EV SAHİBİMİZ KAR YERİNE GÜNEŞİ GETİRDİ BURAYA!.

BU BENİM İÇİN ÇOK KÖTÜ. BEN 327 DERECEDE ERİMEYE BAŞLARIM.

SİZ BENİM GİBİ KOLAY ERİMEZSİNİZ. BANA YARDIM EDER MİSİNİZ?.

ARKADAŞLARIN SANA YARDIM EDEMEZ, AMA BEN EDERİM. SANA ACI ÇEKTİRMEYEYİM.

AMA OTTO HAREKETE GEÇEMEDEN...
BWEET! BWEET! BWEET!
ALARM!.. BU SADECE GİZLİ MAĞARAMA BİRİSİ GİRİNCE ÇALMAYA BAŞLAR.
SÜPERMEN!
O OLDUĞUNDAN EMİN MİSİN GOLD? BU DA OTTO'NUN BİR OYUNU OLMASIN...
TABİİ BENİM, TİNA... SİZ BURADA NE YAPIYORSUNUZ?
HEEY, NE OLUYOR? BİRDEN KENDİMİ ZAYIF HİSSETMEYE BAŞLADIM. DÜŞÜYORUM
OOOFF!
DİKKATLİ OLUN, METAL ADAMLAR - HENÜZ ONA GÜVENEMEYİZ...
THUD
LÜTFEN BİRİNİZ AÇIKLAR MISINIZ, BURADA NE YAPIYORSUNUZ?.
SÜPERMEN!.. GERÇEKTEN SEN MİSİN?.
EVET, BENİM TİNA. AMA HER ZAMANKİNDEN BİRAZ DAHA GÜÇSÜZÜM. ŞU KÜRE KIZIL GÜNEŞ IŞINI YAYIYOR...
SÜPER NİTELİĞİMİ ORTADAN KALDIRMIYOR, AMA GÜÇLERİMİ BİRAZ AZALTIYOR.
EVET, SENSİN SÜPERMEN! ŞİMDİ BİRLİKTE BİR SEYLER YAPABİLİRİZ. AMA ÖNCE LİD'E YARDIM ETMEN GEREK...

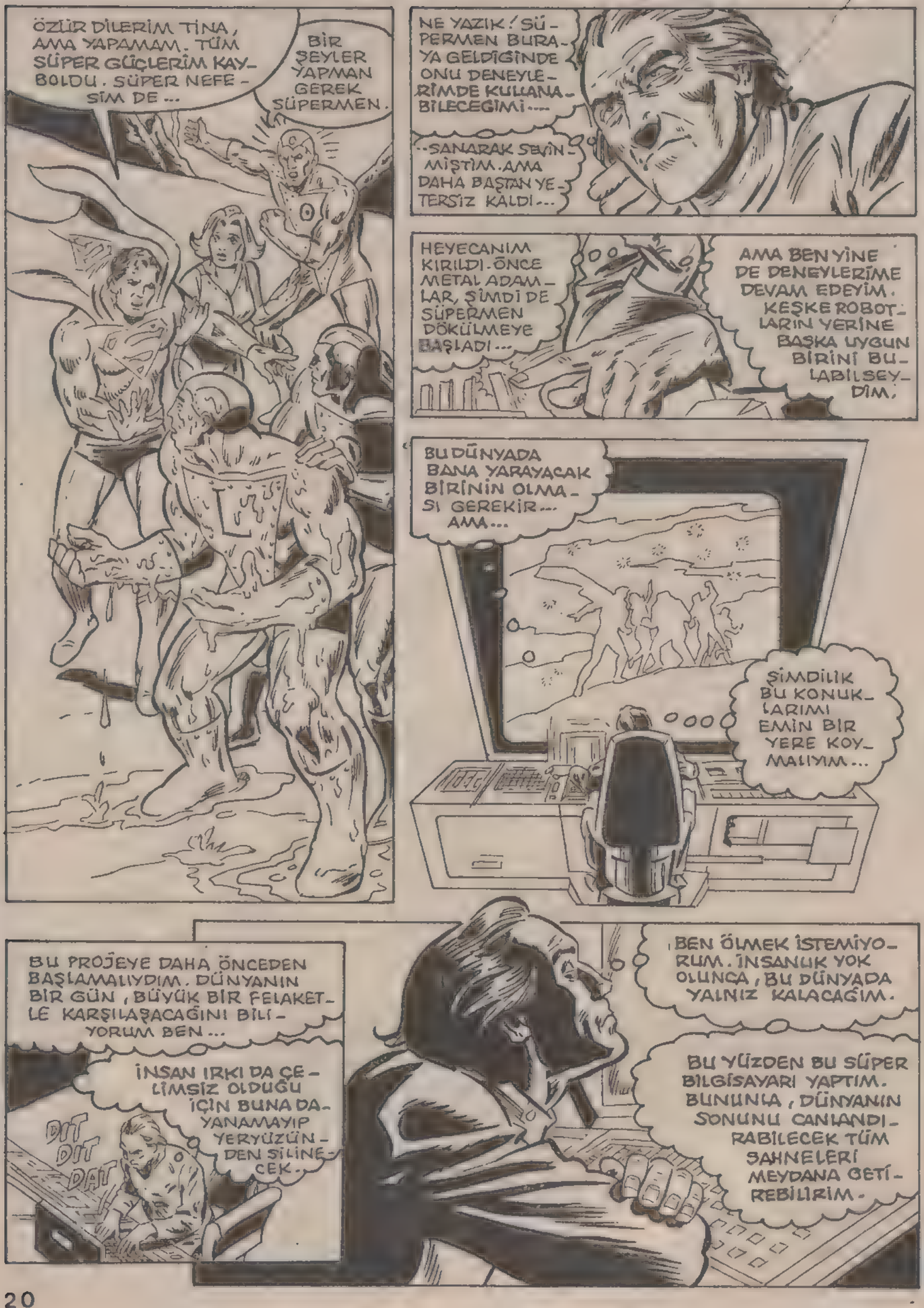
ÖZÜR DİLERİM TİNA, AMA YAPAMAM. TÜM SÜPER GÜÇLERİM KAYBOLDU. SÜPER NEFESİM DE...
BİR ŞEYLER YAPMAN GEREK SÜPERMEN.
NE YAZIK! SÜPERMEN BURAYA GELDİĞİNDE ONU DENEYLERİMDE KULLANABİLECEĞİMİ....
...SANARAK SEVİNMİŞTİM. AMA DAHA BAŞTAN YETERSİZ KALDI...
HEYECANIM KIRILDI. ÖNCE METAL ADAMLAR, ŞİMDİ DE SÜPERMEN DÖKÜLMEYE BAŞLADI...
AMA BEN YİNE DE DENEYLERİME DEVAM EDEYİM. KEŞKE ROBOTLARIN YERİNE BAŞKA UYGUN BİRİNİ BULABİLSEYDİM.
BU DÜNYADA BANA YARAYACAK BİRİNİN OLMASI GEREKİR... AMA...
ŞİMDİLİK BU KONUKLARIMI EMİN BİR YERE KOYMALIYIM...
BU PROJEYE DAHA ÖNCEDEN BAŞLAMALIYDIM. DÜNYANIN BİR GÜN, BÜYÜK BİR FELAKETLE KARŞILAŞACAĞINI BİLİYORUM BEN...
İNSAN IRKI DA ÇELİMSİZ OLDUĞU İÇİN BUNA DAYANAMAYIP YERYÜZÜNDEN SİLİNECEK.
DIT DIT DAT
BEN ÖLMEK İSTEMİYORUM. İNSANLIK YOK OLUNCA, BU DÜNYADA YALNIZ KALACAĞIM.
BU YÜZDEN BU SÜPER BİLGİSAYARI YAPTIM. BUNUNLA, DÜNYANIN SONUNU CANLANDIRABİLECEK TÜM SAHNELERİ MEYDANA GETİREBİLİRİM.

TEK SORUNUM ŞU .. HER ŞEYE DAYANIKLI BİR YARATIK BULAMIYORUM. EĞER İNSAN IRKINI DEĞİŞTİRECEKSEM ....

--BİR KEREDE BAŞARIYA ULAŞMAM GEREKECEK.

HAA ?. YANILIYOR MUYUM YOKSA ?.. CEVABI BULDUM GALİBA ...

SÜPERMEN'LE METAL ADAMLAR OLMASA BUNU HİÇBİR ZAMAN BULAMAZDIM ...

O SIRADA ...

ARTIK KENDİNİZE ÇEKİ DÜZEN VERME ZAMANI GELDİ.

ONA ALDIRMAYIN. YİNE TERSLİĞİ ÜSTÜNDE. ŞEY.. O DA KİM ÖYLE ? SÜPERMEN Mİ?

EVET. ŞİMDİ BAŞKA ÇEVREDE OLDUĞUMUZA GÖRE BELKİ GÜCÜ BERİ GELMİŞTİR.

OLMADI GOLD ...

BU İŞLERİ YAPAN ADAM, KIZIL GÜNEŞ IŞINLARINI DA BURAYA YAYMIŞ.

NE OLURSA OLSUN, BURADAN KURTULMAMIZ GEREKİYOR, SÜPERMEN ...

BUNDA HAKLISIN MERKÜR. ÖZEL GÜÇ VE YETENEKLERİM OLMADAN DA BUNU BAŞARMAK ZORUNDAYIZ ...

BÖYLECE HEP BİRLİKTE VAHŞİ ORMANLARIN İÇİNE DALDILAR.

DEMİR ADAM, ÖZEL YETENEKLERİ İLE DİĞERLERİNE YOL AÇIYORDU.

BURASI BİR MAĞARA ... ÇOK BÜYÜK BİR MAĞARA ... DÜMDÜZ YÜRÜMEYE DEVAM EDERSEK ...

..SONUNDA BİR DUVARA VARIRIZ ..

YAKIŞIKLI OLDUĞUN KADAR AKILLISIN DA, SÜPERMEN ...

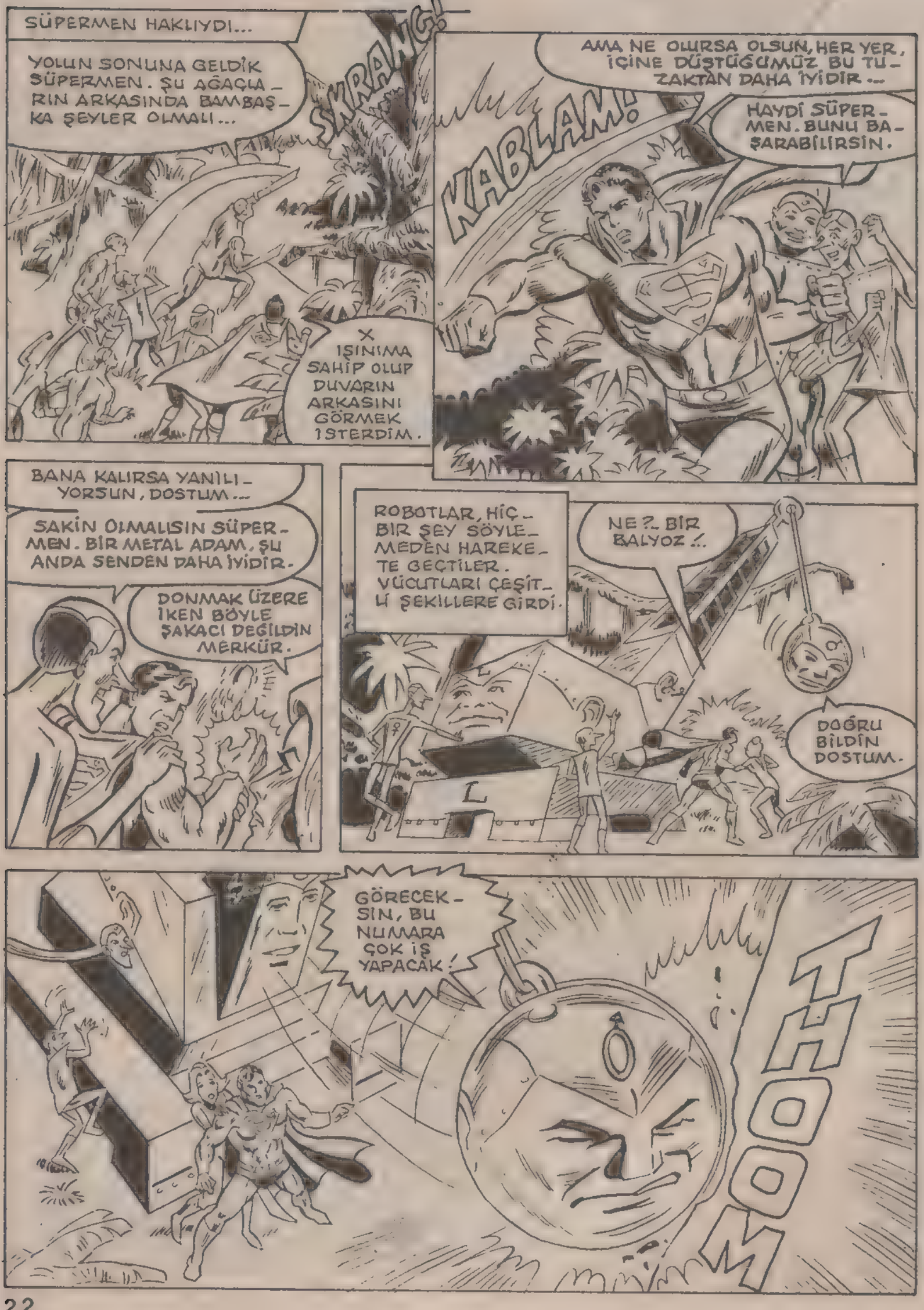
SÜPERMEN HAKLIYDI...
YOLUN SONUNA GELDİK SÜPERMEN. ŞU AĞAÇLARIN ARKASINDA BAMBAŞKA ŞEYLER OLMALI...
SKRANG!
X IŞINIMA SAHİP OLUP DUVARIN ARKASINI GÖRMEK İSTERDİM.
AMA NE OLURSA OLSUN, HER YER, İÇİNE DÜŞTÜĞÜMÜZ BU TUZAKTAN DAHA İYİDİR...
KABLAM!
HAYDİ SÜPERMEN. BUNU BAŞARABİLİRSİN.
BANA KALIRSA YANILIYORSUN, DOSTUM...
SAKİN OLMALISIN SÜPERMEN. BİR METAL ADAM, ŞU ANDA SENDEN DAHA İYİDİR.
DONMAK ÜZERE İKEN BÖYLE ŞAKACI DEĞİLDİN MERKÜR.
ROBOTLAR, HİÇBİR ŞEY SÖYLEMEDEN HAREKETE GEÇTİLER. VÜCUTLARI ÇEŞİTLİ ŞEKİLLERE GİRDİ.
NE?.. BİR BALYOZ!..
DOĞRU BİLDİN DOSTUM.
GÖRECEKSİN, BU NUMARA ÇOK İŞ YAPACAK!
THOOM

BÜYÜK GÜRÜLTÜ KESİLİNCE...
İŞİTME AYGITLARIM HAFTALARCA ÇINLAYACAK. BAŞARDIK MI?.. OHH!
DUVAR ZAYIFLADI, AMA YIKILMADI...
ARTIK BU İŞİ DE BEN BİTİREBİLİRİM!
SÜPERMEN KALAN TÜM GÜCÜNÜ KULLANDI. AMA SONUNDA BAŞARIYA ULAŞTI...
AMA O ANDA BAŞARDIĞINA PİŞMAN OLDU.
AMAN TANRIM!..
İYİ KONUŞTUN DOSTUM.
BUNU YAPAN ADAM, KESİNLİKLE HASTA BİRİ.
HEM HASTA, HEM DE TEHLİKELİ. BÖYLE BİR ŞEYİN MÜMKÜN OLACAĞINI SANMAZDIM...
BİLDİĞİMİZ HAMAM BÖCEKLERİ, DEV CANAVARLAR OLMUŞLAR...
HAYRET! AMA HÂLÂ BU GEZEGENİ İNSANLAR YÖNETİYOR.
YİNE ONLAR!..
NEDEN ŞAŞIRMIŞ GÖRÜNÜYORLAR?
HAMAM BÖCEKLERİNİN, DİNOZORLAR DEVRİNDENBERİ HİÇ DEĞİŞMEDİĞİNİ BİLMİYORLAR MI?

AMA ORADAKİLER, GÖRDÜKLERİNİ BİR TÜRLÜ ÇÖZEMİYORLARDI...
NE YAPALIM METAL ADAMLAR?
BİR TEK ŞEY, SÜPERMEN.
KENDİMİZİ KORUMALIYIZ!..
DEV BÖCEKLER ELLERİNE GEÇEN HER ŞEYİ SİLAH OLARAK KULLANIP....
..SALDIRMAYA BAŞLAMIŞLARDI...
DİKKATLİ OLUN! BU BÖCEKLERİN YAPISI MI BÖYLE YOKSA GEÇİRDİKLERİ DEĞİŞİMDEN Mİ BÖYLE OLDULAR?
AMA BİZİ PARAMPARÇA EDERLER...
SMAK!

KAHRAMANLARIMIZ, KARŞI KOYMAYA ÇALIŞIYORLARDI, AMA CANAVAR BÖCEKLER....
..ONLARIN İŞİNİ BİTİRMEYE KARARLIYDI...
NİHAYET SÜPERMEN BİR ŞEY FARKETTİ...
HEP ŞU LANET OLASI GÜNEŞ YÜZÜNDEN OLDU... ONUN KIZIL IŞINLARINA BİR ENGEL OLSAM...
NEDEN OLMASIN?.. HEM BU BİZİM TEK ŞANSIMIZ...
TİNA! BİRİ SENİ FIRLATIRSA ŞU GÜNEŞE ULAŞABİLİR MİSİN?
KİMİN FIRLATACAĞINA BAĞLI.
DEMİR ADAM FIRLATIRSA BUNU BAŞARIRIM. ÇÜNKÜ BURADAKİ HERKESTEN GEÇ ERİRİM 1773 DERECEDE.
DEMİR ADAM. BENİ FIRLATIR MISIN?
SANA NE ZAMAN HAYIR DEDİM, TİNA?..
O ZAMAN HAYDİ...
GÜNEŞİN ISISINA ANCAK BEN DAYANABİLİRİM...
BU YÜZDEN, ORAYA GİDEBİLECEK TEK KİŞİ BENİM!.. HAYDİ!..
BAŞARMAYA ÇALIŞACAĞIM!..

NEE?.. O BUNU HİÇBİR ZAMAN BAŞARAMAZ. O KADIN, ZAYIFLIĞI KANITLANMIŞ BİRİ. BAŞARAMAZ.
ONU HEMEN DURDURMALIYIM.
AMA ARTIK ÇOK GEÇ!.. YAPAY GÜNEŞE ÇARPTI!..
ÇABUK OLMALIYIM! HAMAM BÖCEKLERİNİ ASIL DENEYDEN GEÇİRMELİYİM. SÜPERMEN'LE METAL ADAMLARI DA....
NÜKLEER BOMBAYLA YOK EDEYİM.
GERİYE SAYMA BAŞLAMIŞTI. AMA KİMSENİN HABERİ YOKTU BUNDAN...
BAŞARDIN, TİNA!..
EĞER DOĞRU HESAPLADIYSAM GÜÇLERİME ŞU ANDA....
KAVUŞMAM GEREK!
SİZE YARDIM EDEBİLİR MİYİM, BAYAN?
HEM DE BUNU O HARİKA GÜLÜŞÜNLE SÖYLÜYORSUN...
TİNA, ŞİMDİ SIRASI DEĞİL...
OLMAZ OLUR MU? HEM DE BENİ KOLLARINA ALMIŞKEN.
ŞİMDİ HEP BİRLİKTE BURADAN ÇIKIP KURTULMAMIZ GEREK.
DOĞRU...
AMA BİZ UÇAMAYIZ Kİ...
BUNUN İÇİN ENDİŞELENME MERKÜR.

BU MAÇERANIN SONU

ÇOK KORKUNÇ BİR **UZAYSAVAŞI** DÜNYAYI TEHDİT ETMEKTEDİR. SÜPERMEN TÜM GÜCÜNÜ KULLANARAK BU SAVAŞA ENGEL OLMAYA ÇALIŞMAKTADIR. BU KONUDA ONA YARDIMCI OLAN 4 KİŞİ DAHA VARDIR...

BİZE İNAN SÜPERMEN

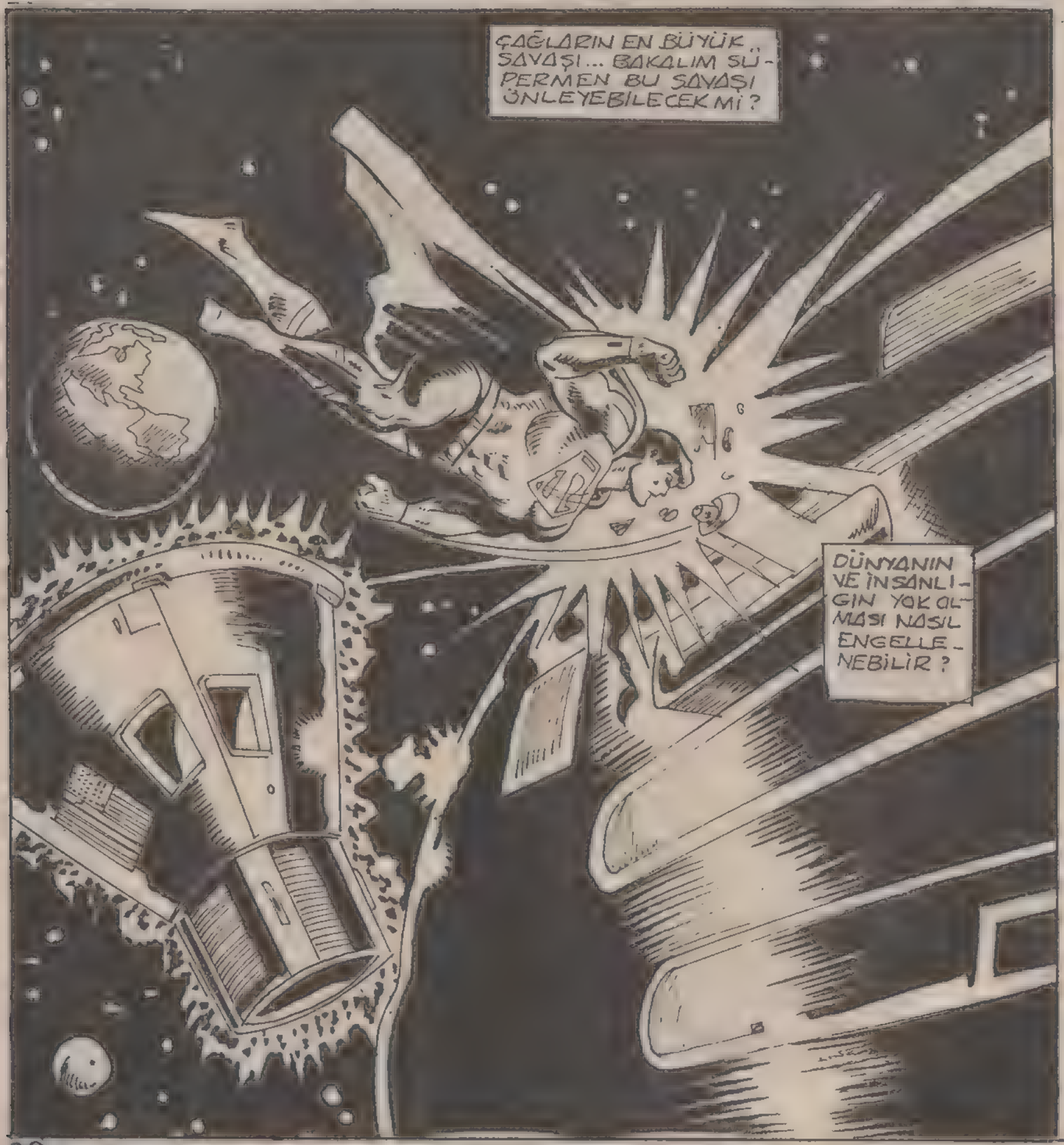

BU YABANCI UZAY GEMİSİ BANA BİRAZ ŞÜPHELİ GELDİ...
ONU ZARARSIZ HALE GETİRMELİYİM...
HAYRET! ASTRONOTLAR ÖLMÜŞ GİBİ GÖRÜNÜYORLAR...
OYSA ONLARA ZARAR VERECEK BİR ŞEY YAPMADIM Kİ...
BİRDEN YOK OLDULAR. BELKİ DÜNYAYA IŞINLANMIŞLARDIR.
O DA NE? MEKİĞİ DAHA İNCELEMEYE BAŞLAMADAN HAREKET ETTİ GİDİYOR...
NEYSE. ONU İZLEMEYE DEVAM EDEYİM...
SÜPERMEN BU MEKİĞİ İZLİYOR AMA, KLARK KENT'İN BİRKAÇ SAAT SONRA GÖREVİNİN BAŞINDA OLMASI GEREK...

BİRKAÇ IŞIKYILI UZAKTA...
MEKİĞİN GELDİĞİ GEZEGENDE BÜYÜK BİR...
...SAVAŞ VAR..!
SAVAŞI DURDURABİLMEM İÇİN, BİRAZ BİLGİ EDİNMEM GEREK...
BU SAVAŞ ALANINDAN ÇEKİLİP, KONUŞMALARINI BİR DİNLEYEYİM BAKALIM...
KONUŞTUKLARI DİL HİÇ DE YABANCI DEĞİL. BİRAZ DAHA DİNLERSEM ÇÖZEBİLİRİM...
BUNLAR NİRVİN GEZEGENİNİN KOMANDALARI OLSA GEREK...
ÖNLARA KARŞI BİRAZ DAHA DİKKATLİ OLMALIYIM...
NEE?
BUNLAR DUYABİLDİĞİM KADARIYLA SÜREKLİ..
...SAVAŞIYORLAR...

SAVAŞ YÜZ YILLARDIR SÜRÜYOR. KENDİLERİNDEN BAŞKA TÜR GEZEGENLERLE SAVAŞ...
...HALİYDELER NİRVİN HAKKI DA ORADAN BURADAN ÇALINMIŞ ADAMLAR ZATEN.
HER GEZEGENDEN ADAM ÇALARAK ONLARI ASKER YAPIYORLAR...
BUNA BİR SON VERMELİ!
BİRAZ GÖZ IŞINI BİRAZ SÜPERGÜÇ..
TIPKI ORTASI DELİK TOP GİBİ, ŞU UÇAKLARI TOPLAYALIM. DİĞER ULUSLARA DA
HABER VERİP BU GEZEGENİN SAVAŞTAN ÇEKİLDİĞİNİ DUYURALIM...
ARTIK BUNLAR KENDİLERİNİ TOPLAYAMAZLAR...
UZAY GEMİLERİ DE, TIPKI MEKİKLERİ GİBİ YOK OLDU GİTTİ. ARTIK BARIŞ İÇİNDE YAŞAMAYI ÖĞRENİRLER UMARIM.
NİRVİN SORUNU HALLEDİLDİ.
DUR SÜPERMEN!
O DA KİM?

ŞİNİNGE, ZANNING BOY, BLİTZ YUNGE, SATÜRN-GÖRL...
BU YÜZYILDA İŞİNİZ NE?
ZAMAN BALONU İLE SENİ ALMAYA GELDİK SÜPERMEN!
SÖZLERİM SENİ KORKUTTUYSA ÖZÜR DİLERİM.
AMA NİRVİNLİLERE KARIŞMA-YA HAKKIN YOKTU.
BU NE DEMEK OLUYOR SATÜRNGÖRL. BİR AVUÇ KAÇAK SAVAŞÇI İÇİN Mİ BUNLARI SÖYLÜYORSUN?
SENİN BİR AVUÇ KAÇAK SAVAŞÇI DEDİĞİN...
TARİHİN BİR PARÇASIYDI...
KARIM BUNDAN SONRA HİÇBİR NİRVİN SAVAŞÇISINI YOK ETMEMEN GEREKTİĞİNİ SÖYLEMEK İSTİYOR...
BIRAZ DAHA AÇIKLAR MISINIZ?
SENİN BİLMEDİĞİN BİR ŞEY VAR... AŞAĞIMIZDA BİNLERCE YILLIK BİR TARİH DURUYOR...
30. YÜZYILI SEN SADECE BİR BARIŞ ÇAĞI OLARAK TANIYORSUN...
BU BARIŞ NEYİN SAYESİNDE KURULDU SANIYORSUN, YABANCI BİR IRK DÜNYAMIZA SALDIRDIĞINDA NİRVİNLİLER BİZE YARDIM ETTİLER VE...
ONLARIN GELİŞTİRDİĞİ ULTRAMODERN SİLÂHLAR SAYESİNDE SAVAŞI BİZ KAZANDIK...

DUYDUKLARIM DOĞRU OLA-MAZ... YANİ SIRF BİZE YARDIM ETTİLER DİYE ONLARIN BU DELİCE SAVAŞLARINA GÖZ YUMACAKTIM ÖYLE Mİ?
HAYIR AMA SEN DE BİLİRSİN Kİ TARİHİN SEYRİNİ DEĞİŞTİRMEK KESİNLİKLE DOĞRU DEĞİLDİR...
YÜZLERCE YIL SÜREN SAVAŞLAR DA, TIPKI KRİPTON'UN YOK OLUŞUNU ENGELLEYEMEDİĞİMİZ GİBİ, ÖNÜNE GEÇİLEMEZ BİR GERÇEK...
SİZİN İÇİN ÖYLE OLABİLİR, AMA BEN BUNU KABUL EDEMEM...
BUNA MECBURSUN, SÜPERMEN. NİRVİNLİLER DE SİLAHLARINI GELİŞTİRMEK ZORUNDALAR. AKSİ HALDE DÜŞMANLARI ONLARI YOK EDERLER.
BİZE İNAN SÜPERMEN...!
İKİ UÇAK FİLOSUNU DA, TEKRAR ESKİ HALİNE DÖNDÜRMELİYİM. BUNUN DOĞRU OLDUĞUNU HİSSEDİYORUM.
SANA GÜVENMEK ZORUNDAYIM SATÜRNGÖRL!
AMA BÜTÜN BUNLAR HOŞUMA GİTMİYOR. BANA İHTİYACINIZ OLURSA.
SAĞOL! GÜVENİN İÇİN TEŞEKKÜRLER...
KOLAY OLDU... DÜŞÜNCELERİNİ OKUDUM... GERİ...
...DÖNMEYECEK...
UMARIM HİKÂYENİN KALAN BÖLÜMÜNÜ ARAŞTIRMAZ...

BU GARİP İSTEK GERÇEKLEŞMİŞ VE ŞİVİNGE, HERŞEYİ ESKİ HALİNE...
..GETİR-MİŞTİ...
BEN UZAY GEMİ-LERİNİ TEKRAR UÇAR HALE GE-TİRDİM AMA Dİ-GER ZARARI ESKİ HALİNE GETİRE-MEM...
HEPİMİZ ELİMİZDEN GELENİ YAPACA-ĞIZ...
..ŞİVİNGE!
TÜM ENERJİ-Mİ NİRVİN-LİLER'İ DÜŞ-MANLARINA KARŞI KORU-MAK İÇİN HARCIYO-RUM...
İŞTE BÖYLE!
BEN DE SALDIRIYI DURDURMALARI İÇİN ONLARA TELEPATİK EMİRLER VERDİM...
YARDIM ET DE, ŞU PİLOT-LARI UZAYDAKİ SİLAHLARDAN KORUYALIM KİMSE YARAR-LANMA-MALI...

BU ARADA SÜPERMEN ATMOSFERE GELMİŞTİ...
SON OLAYLAR SİNİRLERİMİ İYİCE BOZDU
AMA SÜPERMEN'İN SİNİRLENMEYE BİLE HAKKI YOKTUR. ŞİMDİ...
...TEKRAR KLARK KENT OLALIM.
WHOOSH
KENT'İ GÖREN VAR MI?
BURADA DA YOK STİV.
KLARK, BURADA MISIN? ENCE GENE ÇOK KIZGIN...
BÜTÜN İŞLERİMİ BİTİRDİM AMA..
GENE DE BİRİNİN KURBAN OLMASI LAZIM. HAYDİ GENE BEN OLAYIM... ...
NE YÜCE RUHLU BİR İNSANSIN KLARK...
HA... UNUTUYORDUM... BÜRONDA BİRİ SENİ BEKLİYOR... ÇOK GARİP BİRİSİ...
GENE NE İŞLER ÇEVİRİYORSUN?
ŞU STİV GERÇEKTEN ÇOK SİNİR BİR ADAM. ZATEN SİNİRLERİM GERGİN...
... HERNEYSE...
KLARK

KLARK! ŞÜKÜR Kİ GELDİN! BANA YARDIM...
ETMEN LAZIM...
PETE. PETE ROZ...
NE ZAMANDIR GÖRÜŞEMİYO - RUZ...
ŞİMALVİL NE ALEMDE?
BENİ DİN - LE KLARK!
OĞLUM CON'U KAÇIRDI - LAR...
SAHİP OLDUĞUM EN DEĞERLİ ŞEYİ, BİR UZAY GEMİSİ ELİMDEN ALDI...GERİ GETİR ONU...
BEN NE YAPABİLİRİM Kİ? SADECE
SÜPER - MEN'E HABER...
ARTIK HERŞEYİ AÇIK - LIĞA KAVUŞTUR - MANIN ZAMA - NI GELDİ KLARK..
NEE?
KIRMIZI - MAVİ BİR GÖLGE, GÖZÜN İZLE - YEMEYECEĞİ BİR HIZLA FIRLADI...
PETE ROZ'UN GÖSTERDİ - Ğİ UZAY GEMİSİNİ ÇOK İYİ TANIYOR - DU...
UZUN ZA - MANDAN BERİ SENİN SÜPERMEN OLDUĞUNU BİLİ - YORDUM. DAHA ÇO - CUKTUM, ÇADIR KU - RARKEN SENİ KI - LIK DEĞİŞTİRİR - KEN GÖR - DÜM.
OĞLUMU SEN KURTARA - BİLİRSİN...
BU NIRVİN GEZEGENİNE AİT BİR UZAY MEKİĞİ İDİ...

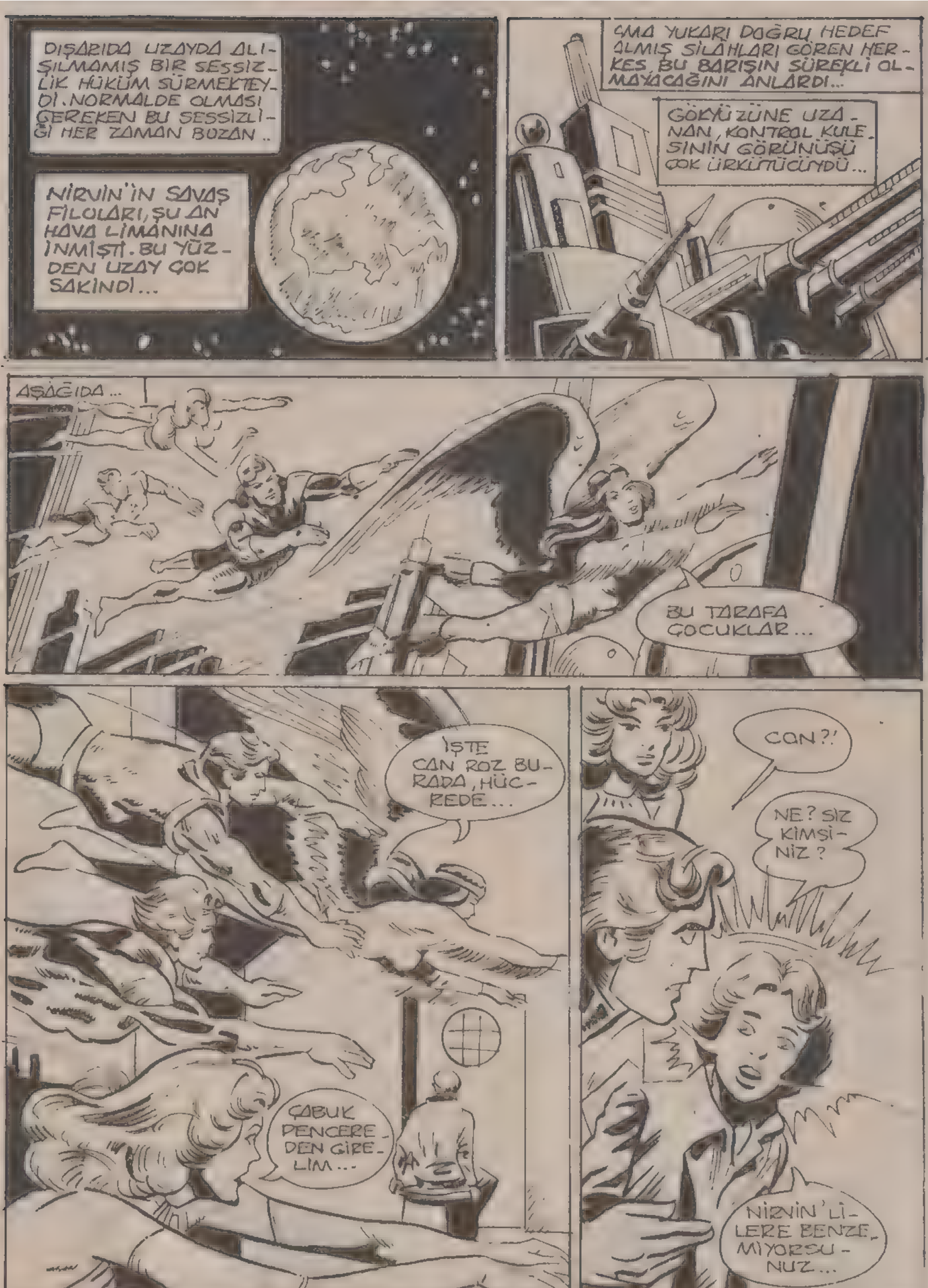
DIŞARIDA UZAYDA ALIŞILMAMIŞ BİR SESSİZLİK HÜKÜM SÜRMEKTEYDİ. NORMALDE OLMASI GEREKEN BU SESSİZLİĞİ HER ZAMAN BOZAN..
NİRVİN'İN SAVAŞ FİLOLARI, ŞU AN HAVA LİMANINA İNMİŞTİ. BU YÜZDEN UZAY ÇOK SAKİNDİ...
ÇMA YUKARI DOĞRU HEDEF ALMIŞ SİLAHLARI GÖREN HERKES, BU BARIŞIN SÜREKLİ OLMAYACAĞINI ANLARDI...
GÖKYÜZÜNE UZANAN, KONTROL KULESİNİN GÖRÜNÜŞÜ ÇOK ÜRKÜTÜCÜYDÜ...
AŞAĞIDA...
BU TARAFA ÇOCUKLAR...
İŞTE CAN ROZ BURADA, HÜCREDE...
ÇABUK PENCEREDEN GİRELİM...
CAN?!
NE? SİZ KİMSİNİZ?
NİRVİN'LİLERE BENZEMİYORSUNUZ...

YOKSA SİZİ SÜPERMEN Mİ GÖNDERDİ ? BENİ KURTARACAK MISINIZ ?
YAZIK Kİ HAYIR CON !
SENİ DÜNYAYA GÖRÜREMEYİZ. BURADA KALMAK ZORUNDASIN. GÜNÜN BİRİNDE NİRVİNLİLER'İN BÜYÜK KAHRAMANI SEN OLACAKSIN.
DÜŞÜN BİR KEZ, TÜM GALAKSİYİ SEN KURTARACAKSIN...
HAYIR ! HEMEN EVE GİTMEK İSTİYORUM.
SÜPERMEN BENİM DOSTUM. BENİ ALIP BABAMA GÖTÜRECEK. BUNDAN EMİNİM...
TELEPATİK GÜCÜMLE BEYNİNİ BİR ARAŞTIRAYIM.. NE ? OLAMAZ. SÜPERMEN'İN GİZLİ KİMLİĞİNİ BİLİYOR BU ÇOCUK...
TABİİ... BENİM DOSTUM O GİZLİ KİMLİĞİNİ
BİR TEK BANA AÇIKLAMIŞTI...
BOL ŞANSLAR CON ROZ. KADER İYİ ŞEYLERİ KARŞINA ÇIKARSIN.
BÖYLECE...
CON HAKLI. SÜPERMEN GERİ DÖNEBİLİR...
YAPTIĞIMIZIN DOĞRU OLDUĞUNA ŞURİ'Yİ İKNA EDEBİLİRİM...

BU ARADA...
KEŞKE KAHRAMANLAR'I DİNLEMESEYDİM.
NİRMİN CEHENNEMİNE GİDİP...
EN UFAK SİLÂHI BİLE YOK ETMEDEN GERİ DÖNMEM.
SÜPERMEN ÖYLESİNE BÜYÜK BİR HIZA ULAŞMIŞTI Kİ, BUNU İFADE EDECEK BİRİM YOKTU ARTIK...
HIZIM BANA ZARAR VERECEK DÜZEYE ULAŞTI..
ZAMAN DUVARINI BİLE AŞACAĞIM. NASIL OLDU BU?
KORKMA SÜPERMEN. BEN, HIZIMI SENİNKİ İLE BİRLEŞTİRDİM...
ŞİVİNGE! SENİ UYARIYORUM. BENİ BIRAK...
SENİ DURDURMAK İSTEMİYORUM SÜPERMEN. ŞİMDİ BİR ŞEY GÖSTERMEK İSTİYORUM.
OLECEĞE BİR YOLCULUK YAPACAĞIZ..

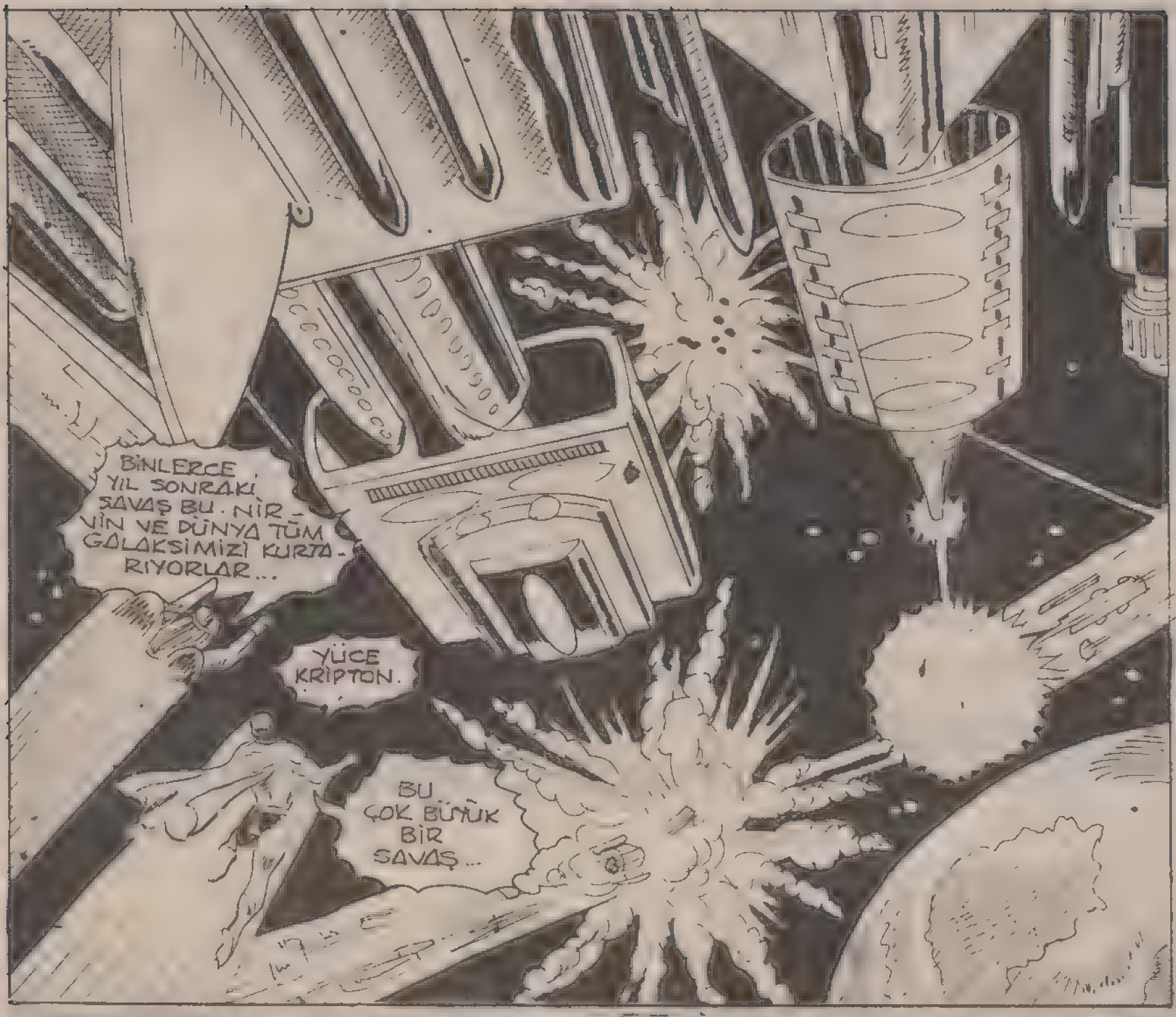
BİNLERCE YIL SONRAKİ SAVAŞ BU. NİRVİN VE DÜNYA TÜM GÖLAKSİMİZİ KURTARIYORLAR...
YÜCE KRİPTON.
BU ÇOK BÜYÜK BİR SAVAŞ...

ŞİMDİ ANLIYOR MUSUN SÜPERMEN?
NİRVİN FİLOSUNU YÖNETEN KİM BİLİYOR MUSUN? CON ROZ...
ONU BU YÜZDEN HAPSETTİNİZ DEĞİL Mİ?

ÇOK SAÇMA ŞİVİNGE...
BENİM TEK GÖREVİM VAR.

ZAVALLI İNSANLARI KURTARMAK...

TARİHTE HİÇ KİMSE SÜPERMEN İLE KARŞILAŞTIRILABİLECEK KADAR GÜÇLÜ DEĞİLDİR...
GÜCÜ SONSUZ CESARETİ ERİŞİLMEZDİR. TEK ELİ İLE TÜM UÇAK FİLOSUNU YOK EDEBİLİR...
AMA SÜPERMEN DE BİR İNSANDIR...
EĞER BİNLERCE YILDIZDAN TOPLANAN ENERJİ BİR ANDA ÜSTÜNE GELİRSE O DA ACIDAN KIVRANIR..
AMA ÇIKAN SESİ KİMSE DUYAMAZ BİLE...
AYEEEEEİ!
BEDENİ CANSIZ BİR ŞEKİLDE UZAYA YIĞILIRKEN KAHRAMANLAR ONU GEMİYE TAŞIRLAR...
DÜŞMANLAR GERİ DÖNÜYORLAR SÜPERMEN'İ ÖLDÜRDÜKLERİNİ SANDILAR...
GÜZEL! HEMEN İÇERİ ALIN!
BİR KRİPTONLUYU ÖLDÜRMENİN NE KADAR GÜÇ OLDUĞUNU BİLSELERDİ GERİ DÖNMEZLERDİ!

KENDİNE GELDİ Mİ?
GELMEK ÜZERE BLİTZ...
ONLARI DURDURA-MADIM. DEMEK BEN-DEN GÜÇLÜYMÜŞ-LER...
BİNLERCE YIL SÜREN BU SAVAŞI ENGELLE-YEBİLECEĞİ-Nİ UMUYOR-DUK...
GENÇLİĞİMDEN BERİ TARİHTEKİ KÖTÜ OLAYLA-RI ENGELLEMEYE ÇALIŞTIM.
CON'U DA KADE-RİNE TERKEDE-MEM...
BLİTZ YUNGE, TARİH-TE, NİRVİN'İN DİĞER ULUSLAR-LA SAVAŞTIĞI-NI ANLATI-LIYOR MU?
HMM. DİĞER ULUSLARDAN SÖZ EDİLMİYOR.. AMA SAVAŞMAZLARSA O SİLÂHLARI NASIL GELİŞTİRİRLER?
BASİT KOZMİK BİR SAVAŞ OYU-NU İLE. BU OYU-NA KUMANDA EDEN DE BÜ-YÜK BİR BİLGİSAYAR OLMALI...
HAKLISIN SATÜRN-GORL!
BU BİLGİSAYAR NİR-VİNLİLER'İN VE KAR-ŞIT TARAFIN YAŞAM-LARINI KORURKEN SAVAŞI SÜRDÜRME-Lİ...
ÇABUK DÜNYAYA VE BENİM ZAMA-NIMA GİDELİM ÇOCUKLAR. BEL-Kİ BUNLARI HA-ZIRLAYABİLİ-RİZ...

DAHA SONRA, DEV BİR YAPAY UYDU, BİR UZAY FİLOSU EŞLİĞİNDE NİRVİN'E DOĞRU YOLA ÇIKTI...

NİRVİNLİLER'İN SAVAŞ FİLOSU DA HAREKETE GEÇMİŞTİ. BU YÜZYILLARCA SÜREN SAVAŞIN BAŞLANGIÇ ANIYDI...

DEV UYDUNUN İÇİNDE...

HARİKA.. BİLGİSAYAR KONTROLÜ ELİNE ALDI. TÜM ATEŞLEMELER ONUN EMRİNDE...

SÜPERMEN'İN ROBOTLARI DA BU ATEŞLEMELERE HÜKMEDECEKLER.

ZAVALLI ROBOTLAR, DÜNYADAKİ HAVA KİRLİLİĞİNDE ÇALIŞAMIYORLARDI...

BİLGİSAYARIN YARDIMI İLE NİRVİNLİLER SAVAŞLARINI SÜRDÜREBİLECEK, BÖYLECE DAHA MODERN SİLAHLAR GELİŞTİRECEK DEĞİL Mİ?

EVET, ÜSTELİK HİÇ CAN KAYBI OLMAYACAK. BİLGİSAYAR ÖYLE GÜZEL PROĞRAMLANDI Kİ, SALDIRI ARTTIKÇA NİRVİNLİLER SİLAHLARINI GELİŞTİRMEYE ÇALIŞACAK.

BÖYLECE BİNLERCE YIL SONRAKİ GÖREVLERİNE DE HAZIRLANACAKLAR. SÜPERMEN, SEN BİR DAHİSİN...

HAYDİ ARKADAŞLAR BEN KENDİ ÇAĞIMA DÖNÜYORUM..

ŞİMDİ ÇOK GÜÇ BİR KONUŞMA YAPMAK ZORUNDAYIM...

BU MACERANIN SONU

SÜPERMEN'İN DOSTU

BU BİR ŞAŞIRTMACA DEĞİL. BU MACERADA SÜPERMEN İLE SÜPERBOY KARŞI KARŞIYA GELİYORLAR. İKİ DEV ARASINDAKİ SAVAŞ...

ÖLÜMÜ HAKETTİN

ADALET DEĞİRMENİ YAVAŞ AMA KUSURSUZ ÇALIŞIR...

METROPOLİS ADLİYESİ

GERÇEKLERİN ŞU ÜSTÜNE ÇIKMASI İÇİN TÜM GÜCÜYLE UĞRAŞIR VE BU KONU BASINI DA ÇOK YAKINDAN İLGİLENDİRİR...

SAYIN HAKİM! SAVCILIK, SANIĞI TAM ANLAMIYLA SUÇLAMIŞTIR...

OFF. BUGÜNLÜK YETER. BU DAHA SAATLERCE SÜRER...

OTURMAKTAN BELİM AĞRIDI...

AÇLIKTAN DA ÖLÜYORUM...

GELİYOR MUSUN KLARK?

BİLMİYORUM LUİZ.

YA CİDDİ ŞEYLER KAÇIRIRSAK?!

SENİN ŞU GAZETECİLİĞİNDEN BIKTIM ARTIK.

İNAN Kİ TAM MESLEĞİNİ BULMUŞSUN...

EVET LUİZ...

ŞANSIM DA YARDIM ETTİ...

BEKLE LUİZ! TAMAM BENİ İKNA ETTİN! BURADA SADECE ZAMAN KAYBEDİYORUZ.

KWAM
ÜZÜLME KLARK KENT!
CAN SIKINTIN ŞİMDİ GEÇER.
SENİ LOKMA LOKMA DOĞRAYACAĞIM!
SÜPERBOY!
BU İMKANSIZ!..
BİR İNSAN NASIL OLUR DA AYNI ANDA AYNI ZAMANDA İKİ DÖNEMİNİ BİRDEN YAŞAYABİLİR?..
TÜM FİZİKSEL YASALAR BUNUN İMKÂNSIZ OLDUĞUNU SÖYLEMEZ Mİ?
THUD
BU DÜŞ MÜ?
BU SÜPERBOY OLAMAZ. ÇÜNKÜ BEN SÜPERMEN'İM. YA DA BAŞKA BİR BİRİMİYİM...
YOO.. BAŞKA KİMSE DE BÖYLE BİR GÜÇ BULUNAMAZ Kİ...
ŞU DUVARIN ALTINA GİZLENİP DERHAL..
"SÜPERMEN KILIĞINA GİRMELİYİM.
ÖNCE SÜPERBOY, ŞİMDİ SÜPERMEN!
NELER OLUYOR BURADA?
İYİ BİR SORU LUİZ!
BELKİ DE BİR HAYALETLE KARŞI KARŞIYAYIZ...

SAKİN OL KÜÇÜK! SIMDİ SÖYLE BAKALIM!... SEN KİMSİN?
GÖZLERİN GÖRMÜYOR MU?
BEN SÜPERBOY'UM!
VE BURAYA SENİ...
WHAM
...YOK ETMEK İÇİN GELDİM.
THOOM
BENİ DİNLE! CANINI ACITMAK İSTEMİYORUM...
SAHİ Mİ? NEDEN BİR KEZ DENEMİYORSUN?
POW
SÜPERMEN!
KRAŞŞ!

İYİ MİSİN ?
GERİ ÇEKİL LUİZ!
NEDEN BU KADAR GURURLUSUN SÜPERMEN?
ASLINDA ONUN YARDIMINA İHTİYACIM VAR...
BU İLK SEFERDİ... DAHA SONRA TEKRAR GELECEĞİM!
ONU İZLEMEYECEK MİSİN SÜPERMEN ?
HAYIR LUİZ! ÖNCE BU ARTISTİN KİM OLDUĞUNU ÖĞRENMEK İSTİYORUM...
AMA BUNU BİLİYORUZ! SÜPERBOY'DU O!
O ZAMAN ÇOK DAHA BÜYÜK BİR SORUN İLE KARŞI KARŞIYAYIZ..
WHOOSH
DIŞARI ÇIKAR ÇIKMAZ TEKRAR GERİ DÖNER
ŞİMDİ KENT ROLÜ OYNAYIP, LUİZ'İN ŞÜPHELENMEMESİNİ SAĞLAYALIM...
AH, LUİZ! NELER OLDU?
HEY KARK! İYİ MİSİN ?
PEK İYİ SAYILMAM..!

DAHA SONRA...
BİZİM YABANCI-DAN HİÇ İZ YOK.
ACABA GERÇEKTEN ROL MÜ YAPIYOR?
YA GERÇEKSE YA BENİM GENÇLİ-ĞİMSE?
ÖYLE OLSA, BEN OTOMATİK OLA-RAK BAŞKA BİR ÇAĞA TRANS-FER OLAMAZ MIYDIM?
BAŞKASININ BU ROLÜ YAPMA-SI MÜMKÜN MÜ?
TAM BİR KRİPTONLU GİBİ YUMRUK ATIYORDU..
EL YAPISI, YUMRUK ATIŞI HERŞEYİ BENZİ-YOR. O DA NE?
KEŞKE HER SORU-NU BÖYLE KOLAY ÇÖZEBİLSEM...
DEMEK TAM CAD-DE ORTASINDA BENZİNİN BİTTİ?
SENİ EN YA-KIN BENZİNCİYE GÖTÜREYİM...
GERİSİNİ BİZ HALLEDERİZ SÜPERMEN...
ÇOK GÜZEL BİR UÇUŞTU.. TEŞEKKÜR-LER...
ÖNEMLİ DEĞİL!
O DA NE?
BU CİMİ'NİN SİNYAL SAATİ...

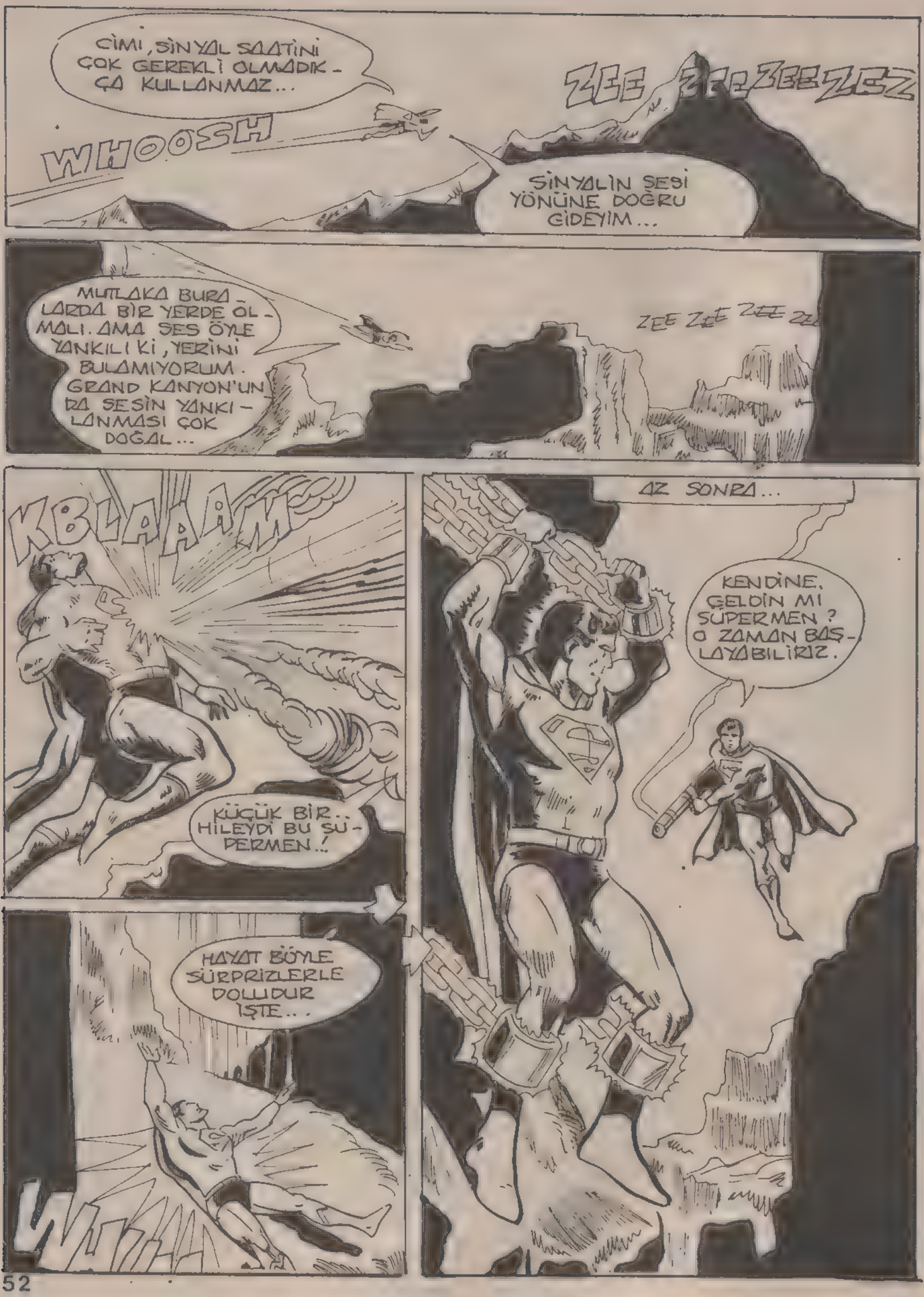
CİMİ, SİNYAL SAATİNİ ÇOK GEREKLİ OLMADIK-ÇA KULLANMAZ...
WHOOSH
ZEE, ZEEZEEZEZ
SİNYALİN SESİ YÖNÜNE DOĞRU GİDEYİM...
MUTLAKA BURA-LARDA BİR YERDE OL-MALI. AMA SES ÖYLE YANKILI Kİ, YERİNİ BULAMIYORUM. GRAND KANYON'UN DA SESİN YANKI-LANMASI ÇOK DOĞAL...
ZEE ZEE ZEE ZE
KBLAAAM
KÜÇÜK BİR.. HİLEYDİ BU SÜ-PERMEN..!
AZ SONRA...
KENDİNE GELDİN Mİ SÜPERMEN? O ZAMAN BAŞ-LAYABİLİRİZ.
HAYAT BÖYLE SÜRPRİZLERLE DOLUDUR İŞTE...
WUHAA

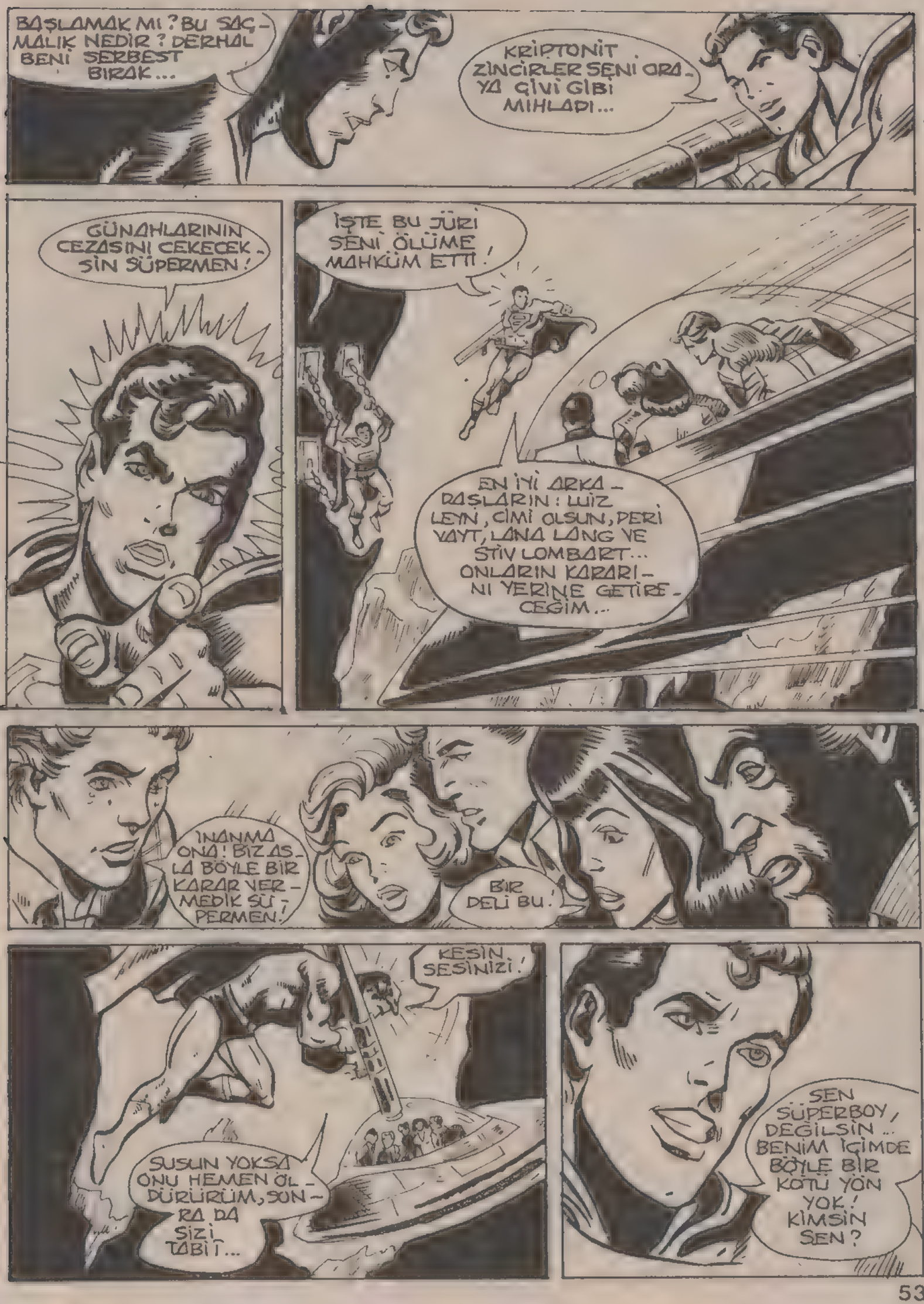
BAŞLAMAK MI? BU SAÇMALIK NEDİR? DERHAL BENİ SERBEST BIRAK...
KRİPTONİT ZİNCİRLER SENİ ORAYA ÇİVİ GİBİ MIHLADI...
GÜNAHLARININ CEZASINI ÇEKECEKSİN SÜPERMEN!
İŞTE BU JÜRİ SENİ ÖLÜME MAHKÛM ETTİ!
EN İYİ ARKADAŞLARIN: LUİZ LEYN, CİMİ OLSUN, PERİ VAYT, LANA LANG VE STİV LOMBART... ONLARIN KARARINI YERİNE GETİRECEĞİM...
İNANMA ONA! BİZ ASLA BÖYLE BİR KARAR VERMEDİK SÜPERMEN!
BİR DELİ BU!
KESİN SESİNİZİ!
SUSUN YOKSA ONU HEMEN ÖLDÜRÜRÜM, SONRA DA SİZİ TABİİ...
SEN SÜPERBOY DEĞİLSİN.. BENİM İÇİMDE BÖYLE BİR KÖTÜ YÖN YOK! KİMSİN SEN?

BEN SÜPERBOY'UM. BEN SENİN...
GENÇLİĞİNİM. HATTA SÜPERBOY'UN SAHİP...
OLDUĞUNDAN DA ÇOK GÜÇLÜYÜM.!.
TAHMİN ETMİŞTİM!
DAHİCE BİR PLAN BU SÜPERMEN! SENİN KENDİ BEDENİN, SENİ BİR SUÇLU GİBİ CEZALANDIRIYOR. KENDİ KENDİNİ ÖLDÜRECEKSİN.
PLÂNIMI BAŞARMAK KOLAY OLMADI AMA BAŞARDIM. BÖYLECE ADALET YERİNİ BULACAK...
ÖNCE LUTHOR'UN GİZLİ LABORATUARINA GİTTİM. ORADA İKİ MAKİNE...
ÇOK İLGİMİ ÇEKTİ. ZAMAN MAKİNESİ VE BEYİN IŞINLAMA MAKİNESİ...
ÖNCE ZAMAN MAKİNESİ İLE SÜPERBOY'U 1986 YILINA GETİRDİM... BEYİN IŞINLAMA MAKİNESİNİN GÜCÜ BU KADARDI...
BENİM BEYNİM SÜPERBOY'UN VÜCUDUNA IŞINLANMIŞTI. ARADIĞIM ŞEY BUYDU...
TAM ARADIĞIMI BULMUŞTUM.
O, BENİM BEDENİMDE TUTSAKTI ARTIK...

ZAVALLI ZAYIF PETE BOZ'UN BEDENİNDE...
PETE... SEN MİSİN? BENİM ESKİ DOSTUM.
SENSİN HA?

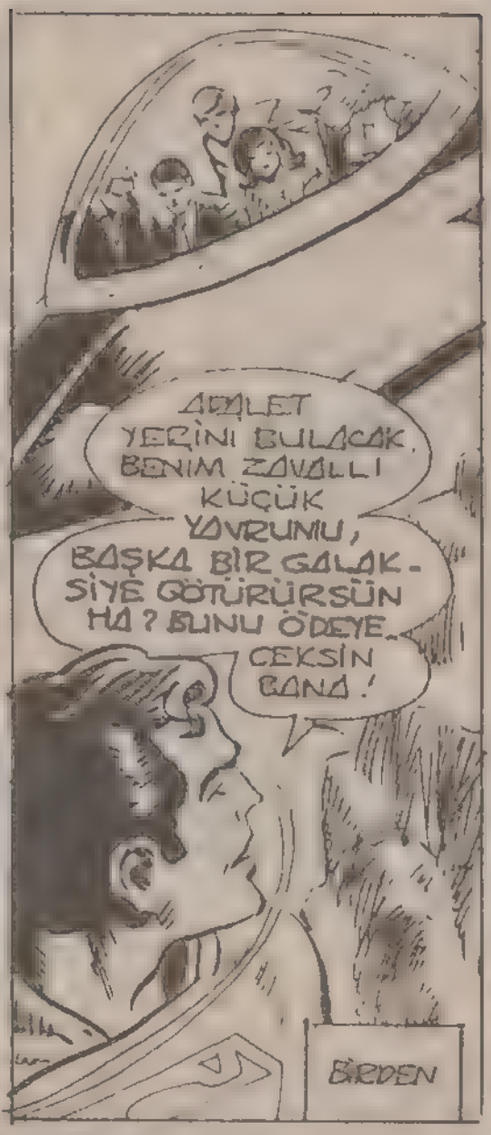
ADALET YERİNİ BULACAK. BENİM ZAVALLI KÜÇÜK YAVRUMU, BAŞKA BİR GALAKSİYE GÖTÜRÜRSÜN HA? BUNU ÖDEYECEKSİN BANA!
BİRDEN

ÖLÜMÜ HAKETTİN SEN...
GERÇEKTE NELER OLDUĞUNU BİLİYORUZ PETE! OĞLUN BİR GÜN YABANCI BİR GEZEGENİN SAVAŞ KOMUTANI OLACAK VE DÜNYAYI KURTARACAK...

SÜPERMEN OĞLUNU KURTARMAYI DENEDİ AMA DAHA FAZLASINI YAPAMAZDI. ÇÜNKÜ KADERİ DEĞİŞTİRMESİ MÜMKÜN DEĞİL!
HİÇBİR ZAMAN SÜPERMEN'E OLAN İNANCINI KAYBETMEMELİSİN...
O SUÇLU DEĞİL. BİZİM SON SÖZÜMÜZ BUDUR ROZ...

KARARINIZI BİR KEZ DAHA DÜŞÜNÜN!

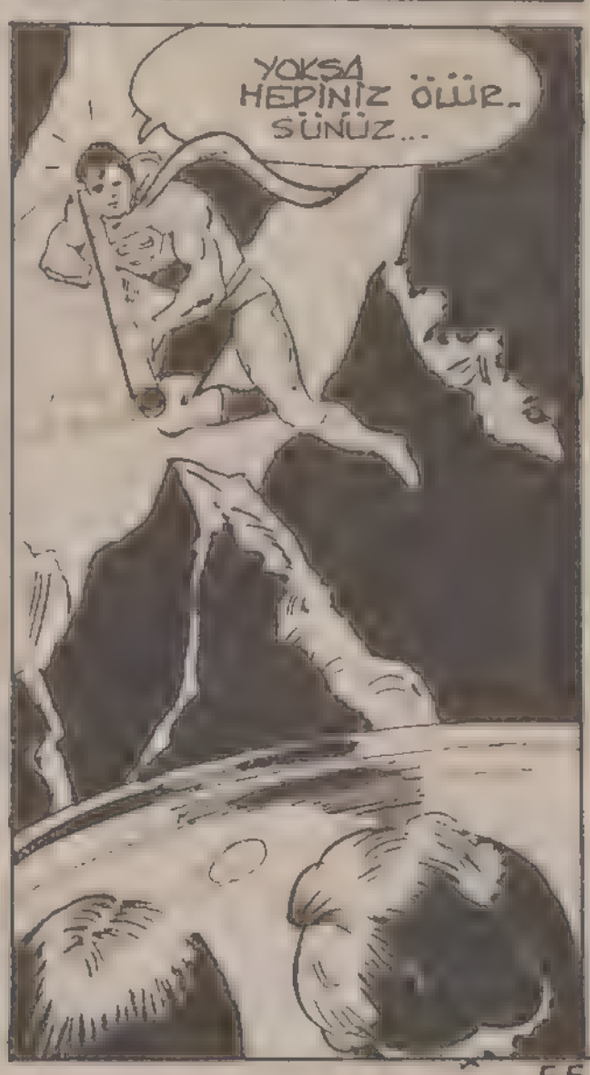
YOKSA HEPİNİZ ÖLÜRSÜNÜZ...

BU ARADA SİMALVİL'DE LEX LUTHOR'UN GİZLİ SIĞINAKLARINDAN BİRİNDE...
...SIMSIKI BAĞLANMIŞ BİR TUTUKLU BULUNMAKTADIR...
SİMALVİL'E HOŞGELDİNİZ
BU ADAM, PETE ROSS'UN BEDENİNE HAPSOLMUŞ SÜPERBOY'DAN BAŞKASI DEĞİLDİ...
BU YÜZ BENİM OLMALI...
ŞU GÜZELLİK OPERASYONLARDAN HİÇ DE MEMNUN SAYILMAM.
KÖTÜ BİR KABUS MU GÖRÜYORUM, YOKSA?
KENDİMİ ÇOK GÜÇSÜZ HİSSEDİYORUM...
ŞU BİSİKLETLERDEN KURTULAMAYACAK KADAR GÜÇSÜZÜM SÜPERBOY.
KRAK
ÖNCE SANDALYEYİ HALLETTİK...
ŞU HAVAGAZI BEKİ DE TÜPLERİ HALLEDER.
PETE'NİN NELER YAPABİLECEĞİNİ BİLİYORUM. PLÂNI ÇOK KORKUNÇ...
PEKİ AMA BU ZAYIF HALİMLE...
SÜPERBOY-LUN SÜPERMEN'İ ÖLDÜRMESİNİ NASIL ÖNLEYEBİLİRİM KI?

BU BEDENİN İÇİNDE EN UFAK BİR SÜPERGÜCÜM YOK. ÜSTELİK BU ZAMANDAKİ KİMSEYİ TANIMIYORUM.
HEEY! BURASI ŞİMALVİL...
BİRKAÇ ŞEY DEĞİŞMİŞ AMA GENE DE DOĞDUĞUM KENTİ TANIRIM...
BİR ŞANSIM VAR. ANNEMLERİN EVİ BOŞ OLMALI.
BODRUMDAKİ GİZLİ SIĞINAĞIM DURUYORDUR...
BENİM ALETLERİM ORADAYDI...
İŞTE, GİZLİ KAPI...
ŞUNU AÇALIM. SÜPERBOY ROBOTLARI, BEDENİ YOK EDİCİ PROJEKTÖR, HEPSİ İÇERİDELER...
ANCAK...
HEPSİ YOK OLMUŞ. BİRKAÇ LÜZUMSUZ ALET DIŞINDA HER ŞEY KAYIP...
BİR LAMBA. BİRKAÇ KİTAP.. BİR ESKİ DÜDÜK...
HEY! BELKİ BU İŞİME YARAYABİLİR...

BU ARADA GRAND KANYON'UNDA.
KARARINIZI BİR KEZ DAHA DÜŞÜNÜN, YOKSA HER ŞEY MAHVOLA-BİLİR...
KARARIMIZ DEĞİŞMEYE-CEK... BİZİ ŞU UÇAN DAİREDEN ÇIKART LÜTFEN!
YOO VAYT.. SİZ ARADA KALA-CAKSINIZ..
SİZ REHİNLE-RİMSİNİZ...
SÜPERMEN'E KARŞI SİZİ KULLA-NACAĞIM...
BLAM
EL PANZERİNDEN ÇIKAN YEŞİL KRİPTONİT BOMBASI, SÜPERMEN'-İN KESİN ÖLÜMÜ DEMEKTİ...
ANCAK PANZER ONA ÇARP-MADAN ÖNCE, SÜPERMEN SON BİR GAYRETLE DU-VARDAN KURTULUR..
ZNAP
KRAK
BU İŞİ BAŞARACAK GÜÇ YAL-NIZCA KAHRAMANIMIZIN ERİŞİLMEZ VE AKIL ALMAZ CESARETİDİR...
KABLAM
SON FIRLAYIŞIYLA GELEN BOMBADAN KILPAYI KURTUL-MUŞTUR...
BU... BU İMKÂNSIZ...
KURTULDU. BAYGIN YATIYOR...

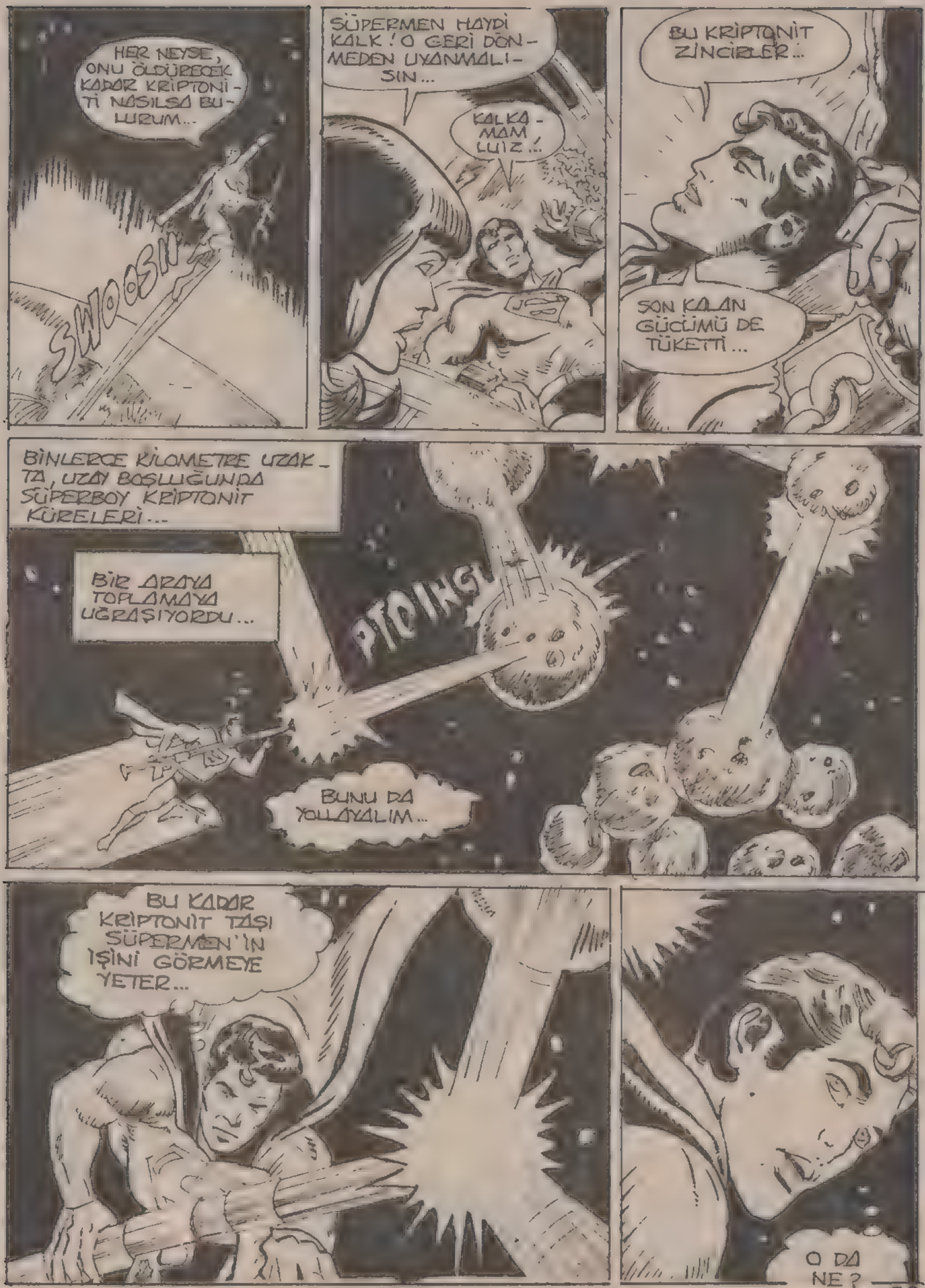
HER NEYSE, ONU ÖLDÜRECEK KADAR KRİPTONİTİ NASILSA BULURUM...
SWOOSH
SÜPERMEN HAYDİ KALK! O GERİ DÖNMEDEN UYANMALISIN...
KALKAMAM LUIZ...!
BU KRİPTONİT ZİNCİRLER...
SON KALAN GÜCÜMÜ DE TÜKETTİ...
BİNLERCE KİLOMETRE UZAKTA, UZAY BOŞLUĞUNDA SÜPERBOY KRİPTONİT KÜRELERİ...
BİR ARAYA TOPLAMAYA UĞRAŞIYORDU...
PTOING!
BUNU DA YOLLAYALIM...
BU KADAR KRİPTONİT TAŞI SÜPERMEN'İN IŞINI GÖRMEYE YETER...
O DA NE?

KRİPTO! SEN BURADA NE ARIYORSUN?
KRİPTON'UN CEVABI...
ÇOK AÇIKTI...
SÜPER-KÖPEK SAHİBİNİN KİM OLDUĞUNU ÇOK İYİ AYIRT EDEBİLİYORDU...
KARŞISINDAKİNİN BİR YABANCI OLDUĞUNU BİLİYORDU...
GRRR!
BU APTAL KÖPEK KOKUDAN MI AYIRT EDİYOR NEDİR?
HEY! BIRAK BENİ!
BU HAYVAN BENİ METEORLARDAN UZAKLAŞTIRIYOR.
DÜ... DÜŞÜYORUM.
KRAAAH!
SÜPERBOY TÜM AĞIRLIĞIYLA YERE DÜŞER DÜŞMEZ, KRİPTO YOK OLMUŞTU!

DERHAL ASIL SAHİBİNİN YARDIMINA KOŞTU...
THUMP
HAYDI ÇIK, LUİZ!
SÜPERMEN'İ KURTARMALIYIZ.
BÜYÜK BİR ORDU BİLE, KRİPTO'NUN YAPTIĞI İŞİ BAŞARAMAZDI. BURAYI NASIL BULDU ACABA?
BANA ÖYLE GELİYOR Kİ...
ESKİ SAHİBİNİN YARDIM ÇAĞRISINI ALDI...
WOOF! WOOF!
ŞİMDİ ONU GERÇEK BEDENİNE GERİ YOLLAMALIYIZ...
HEY PETE...
SEN... KALKMIŞSIN...
ARTIK BANA KARŞI EN UFAK BİR ŞANSIM BİLE YOK.. ŞİMDİ DİKKATLİ OL PETE...
SANA DURUMU TEKRAR AÇIKLAYACAĞIM.

BİRAZ SONRA LUTHOR'UN GİZLİ LABORATUVARINDA..

BİZİM AYNI ZAMANDA OLMAMIZ ÇOK GARİP DEĞİL Mİ?

EĞER KENDİ BEDENİNDE OLSAN GARİPTİ, AMA KENDİ BEDENİNDE DEĞİLSİN...

NEYSE Kİ, KRİPTO'YU ÇAĞIRDIĞIM DÜDÜĞÜ BULDUM...

İKİMİZİ DE KURTARDI...

ARTIK KENDİ BEDENİME DÖNMEK İSTİYORUM. BEYİN IŞINLAMASI BAŞLASIN...

VE DOĞRU EVİNE...

ZAMAN GERİYE DÖNMÜŞTÜR...

YIPPULU! KENDİ YURDUMA DÖNDÜM... KRİPTO...

ÖMRÜNDE GÖRDÜĞÜ EN BÜYÜK KEMİĞİ HAKETTİ...

ONU MUTLAKA ÖDÜLLENDİRECEĞİM...

1986 YILINDA..

BU PROBLEMİ DE ÇÖZDÜK, PETE BAZI ŞEYLERİ DAHA MANTIKLI DÜŞÜNMEYE BAŞLADI...

NE DE OLSA ARKADAŞIM...

BU MACERANIN SONU

ALTIN GÜNEŞİN PRENSESİ

İŞTE SİZE, LİNDA DANVERS'İN HEYECANLI BİR MACERASI DAHA... SÜPERKIZ...

BİR ATASÖZÜ "KADINLAR SIRTLANDAN DAHA TEHLİKELİDİR" DER. BU SÖZ, İZLEYECEĞİNİZ BU HİKAYENİN ANA FİKRİDİR...

LİNDA DANVERS-İN YAŞAMINDA ÖNEMLİ BİR PERDE KAPANMAKTAYDI...
KAPI ÇALINIYOR. BU SAATTE KİM OLABİLİR?
BRRNNNG!
KAL-EL!..
SÜPERMEN'İN METROPOLİS'TEN UZAKTA NE İŞİ VAR?..
TAŞINMANA YARDIM ETMEK İSTEDİM.
MEKTUBUNDA, BUGÜN FLORİDA'YA GİDECEĞİNİ YAZMIŞSIN...
EVET AMA...
AMA BEN UÇAKLA GİTMEK İSTİYORDUM...
SÜPERKIZ NEDEN UÇAĞA BİNECEKMİŞ?
SÜPERKIZ HOŞGELDİN
SÜPERKIZ OLMANIN NE KADAR GÜÇ BİR İŞ OLDUĞUNU BİLİYORSUN...
NORMAL BİR İNSAN GİBİ DAVRANMAK İSTİYORUM BEN..!
SEN BU İKİ KİMLİĞİ ÇOK RAHAT VE DÜZENLİ GÖTÜRÜYORSUN.
AMA BEN BUNU BAŞARAMIYORUM İŞTE..!
DUYGULARINI ANLIYORUM. O ZAMAN SENİN İSTEDİĞİN GİBİ....
..HAREKET EDERİZ...
KLARK KENT, ŞİMDİ SENİ HAVAALANINA GÖTÜRECEK...
AH SUPİ... ŞEY, KLARK KENT. ÇOK ŞAKACISIN..!

KLARK KENT, YANİ SÜPERMEN, SÜPER-KIZ'LA VEDALAŞTI...

SÜPERKIZ, LİNDA DANVERS OLARAK YOLCULUK ETMEK İSTEMİŞTİ...

SÜPERMEN BİR ŞÜRE KUZENİNİN UÇAĞINA EŞLİK ETTİ...

VAAY! SÜPERMEN BU!..

BİZE EL SALLI-YOR.

SAHİCİ Mİ BU?..

KAL-EL, SEN ÇOK TATLI BİR KUZENSİN!

AMA ŞİMDİ YENİ İŞİMİ DÜŞÜN-MELİYİM.

SÜPERMEN DE, İNSANLARIN SORUM-LULUĞUNU YÜKLENİN-CE HER ŞEYİ UNUT-MAZ MI? BENİM GİBİ.

YENİ GÖREVİM PSİKOLOG VE REH-BER ÖĞRETMEN OLMAK.

FLORİDA'NIN ÜÇÜNCÜ BÜYÜK HAVAALANI AMİGO NATİONAL'A HOŞGELDİNİZ

ANTİK ATENA GENEL OKULU

BURASI İLKOKUL-DAN BAŞ-LAYIP....

...ÜNİVERSİ-TEYİ BİTİRE-NE KADAR SÜREN TÜM OKULLARI BÜNYESİNDE TOPLAMIŞ...

KAHRAMANIMIZ YENİ BİR YAŞAMA ADIM ATARKEN AYNI YÜZYILDA....

..AMA BİNLERCE KİLOMETRE UZAKTA, MEKSİKA'NIN GİZLİ BİR VADİSİNDE—

BAM— BAŞKA KADINLAR DEĞİŞİK BİR YAŞAM DAYDI.

GÜNEŞ TANRIÇASI TLAKA— NIN ALEV IŞINLARINA KİMSE KARŞI KOYAMAZ!

AYAĞINI DENK AL, HUALA!..

TLAKA! AFERİN SANA KIZIM!

AAAH!..

BENİ ÖVMEN EN BÜYÜK GURUR BABACI— ĞIM! GÜNEŞİN PİRİ MİKSKAL!

HUALA, BİZİM EN ÜNLÜ SAVAŞÇI— MIZDI. ONU NASIL YENDİN, KIZIM?

BU BÜYÜK BAŞARINLA, ALTIN GÜNEŞİN PRENSESİ OLDUĞUNU KANITLADIN...

"UZUN SÜRE ÖNCE DÜŞMANLARIMIZ KORTEZ'LER BURALARA GELMİŞ VE BİZİM KOMŞU IRKIMIZ AZTEK'LERİ KURBAN ETMİŞLERDİ ..."

"BİZİM IRKIMIZ, YANİ GÜNEŞ IRKI, GİZLENEREK KURTULMUŞTU. BU IRK, SONRADAN ÇOK GÜÇLÜ KADINLAR YETİŞTİRMİŞTİ ..."

"VE SEN, BENİM KIZIM, BU KADINLARIN EN GÜÇLÜSÜ HALİNE GELDİN."

"PRENSES TLAKA... EN GÜÇLÜ RAKİPLERİNİ BİLE SONUNDA YENMEYİ BAŞARDIN ..."

"BU ARADA YEDİ GÜNEŞİN YOK OLUŞU KADAR BİR SÜRE GEÇTİ VE ..."

"..TIPKI SENİN KADAR GÜÇLÜ BİR RAKİP ORTAYA ÇIKTI... AMA ŞU ANDA ..."

"..ONU DA YENDİĞİNİ GÖRMÜŞ OLDUM ..."

EY ALTIN GÜNEŞİN PRENSESİ!.. ARTIK DÜNYANIN EN GÜÇLÜ KADINI İLE SAVAŞACAK GÜÇTESİN. ONUN KADAR GÜÇLÜSÜN.

İŞTE, BU SİHİRLİ KUPADA GÖRÜNEN VE BİR KUŞ GİBİ UÇAN KADINLA BOY ÖLÇÜŞEBİLECEKSİN...

SÜPERKIZ'IN TÜM GÜÇLERİ SENİN OLSUN!..

ONU YENMEK İÇİN HER ŞEYİ YAPACAĞIM!..

SONUNDA DÜNYANIN EGEMENLİĞİ ...

..ESKİDEN OLDUĞU GİBİ YİNE AZTEK'LERİN ELİNE GEÇECEK.

ERTESİ SABAH YENİ OKULUN MÜDÜRİYETİNDE...

MÜDİRE HANIM... ADIM LİNDA DANVERS!

HOŞGELDİNİZ. SİZE LİNDA DİYEBİLİR MİYİM?

BU BEY, DR. PİRS... OKUL İDARESİNİN TEMSİLCİSİDİR.

TANIŞTIĞIMIZA SEVİNDİM, BAYAN DANVERS.

BU REHBER ÖĞRETMEN, BANA BİRAZ GENÇ VE TECRÜBESİZ GÖRÜNDÜ. NE DERSİNİZ?

SİZİN İLK İZLENİMLERİNİZ HEP OLUMSUZDUR. İLERDE GÖRECEĞİZ...

SÜPER KULAKLARIMIN DUYDUĞUNA BAKILIRSA BU ADAM BANA KÖSTEK OLACAK.

LİNDA DANVERS

ÖĞRENCİ BERİ

BN. DANVERS. BEN MARTİN. SİZİN SEKRETERİNİZİM. AYNI ZAMANDA DOSTUNUZ, YARDIMCINIZIM...

BAY PİRS, HER ŞEYİ KINAMAK İÇİN YARATILMIŞ BİR ADAMDIR.

İYİ ANLAŞACAĞIMIZI UMARIM, MARTİN.

TÜM ÖĞRENCİLERİN DOSYALARI BU DOLAPTA...

SİZİ BEKLEYEN İLK SORUNLU ÖĞRENCİMİZ, HELEN FALKO...

BEŞ DAKİKA SONRA İÇERİ ALABİLİRSİN.

LİNDA DANVERS, DERHAL HELEN'İN DOSYASINI ALDI VE ŞÖYLE BİR GÖZ ATTI.

BURADA BİRAZ DEĞİŞİKLİK YAPMAK GEREK. BİRKAÇ RESİM FİLAN...

YENİ BİR YAŞAM, BENİ BEKLİYOR.

AYNI ANDA MEKSİKA'DAN GELEN BİR GÜNEŞ TOPU, ATLAS OKYANUSUNUN ÜZERİNDE UÇMAYA BAŞLADI...

BAYAN DANVERS?
SEN HELEN FALKO'SUN GALİBA...
İÇERİYE GEL SENE.
BAKIN... BELKİ DE OKULDAN AYRILMAK ZORUNDAYIM...
BENİ ANNEMDEN AYIRMAK İSTİYORLAR...
İŞTE... HERŞEY BAŞLADI BİLE... SANIRIM SIKILACAK VAKTİM OLMAYACAK.
HELEN FALKO'NUN ANLATTIĞI GARİP VE ÜZÜCÜ BİR HİKAYEYDİ...
UZUN BİR SÜRE ÖNCE ANNEMİN BENİ EVLAT EDİNMİŞ OLDUĞUNU ANLADIM.
SON ZAMANLARDA, BABAMIN DA ÖLMESİYLE BİRLİKTE ANNEMLE BİRBİRİMİZE....
...DAHA ÇOK BAĞLANMIŞTIK. AMA BİR GÜN, BU KADIN, MEY BERKMAN ORTAYA ÇIKTI...
"VE BENİM ÖZ ANNEM OLDUĞUNU VE BENİ GERİ İSTEDİĞİNİ SÖYLEMEYE BAŞLADI..."
"ELİNDE BAZI İSPATLAYICI EVRAKLAR DA BULUNUYORDU. BİZİ ÇOK KORKUTMUŞTU."
"SONUNDA MAHKEMEYE BAŞVURDUK. ANNEM BENİ GERİ ALMAK İSTİYOR, DİĞERİ VERMEK İSTEMİYORDU..."
"SONUCUNDA VELAYETİM, GEÇİCİ OLARAK DEVLETE VERİLDİ..."
LİNDA DANVERS, HEYECANLA HELEN FALKONUN ANLATTIĞI ŞEYLERİ DİNLERKEN...
GARİP BİR ATEŞ KÜRESİ DE GİDEREK OKULA DOĞRU YAKLAŞIYORDU...

HELEN... SENİ ANLIYORUM...
HEEY! BU KORKUNÇ IŞIK DA NERDEN GELİYOR?
ADIM TLAKA! ALTIN GÜNEŞİN PRENSESİYİM BEN!
SÜPERKIZ'I ARIYORUM! ONU BURAYA KADAR İZLEDİM...
HAY ALLAH! BURADA GÜVENCEDE OLDUĞUMU....
--SANIRKEN İŞLER TERS DÖNÜYOR.
KLARK'IN NUMARALARINA BAŞVURMAM GEREKİYOR...
İMDAAT! ÇOK KORKUNÇ! BURADAN HEMEN KAÇALIM.
HERKES ODASINA KAÇSIN! ÇABUK! HAYALET BU!
BÜRODA YALNIZ KALIR KALMAZ.
İŞTE, BÖYLESİNE SÜRPRİZLER, DÜZENLİ YAŞAMIMI....
--TEMELİNDEN ALT ÜST ETMEYE YETİYOR

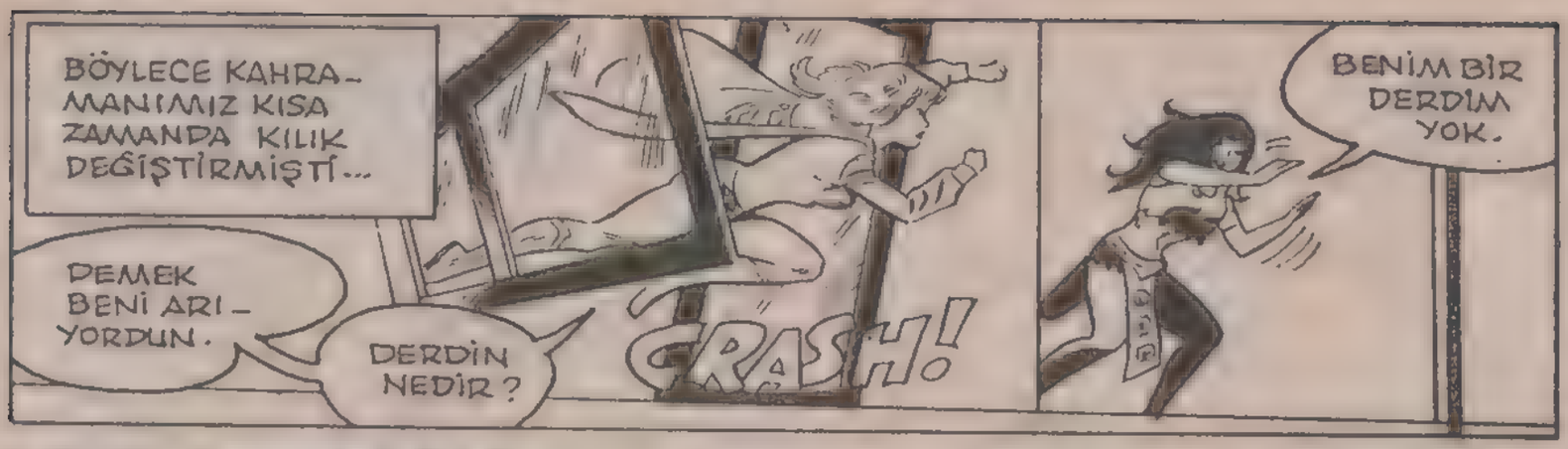
BÖYLECE KAHRAMANIMIZ KISA ZAMANDA KILIK DEĞİŞTİRMİŞTİ...
DEMEK BENİ ARIYORDUN.
DERDİN NEDİR?
CRASH!
BENİM BİR DERDİM YOK.

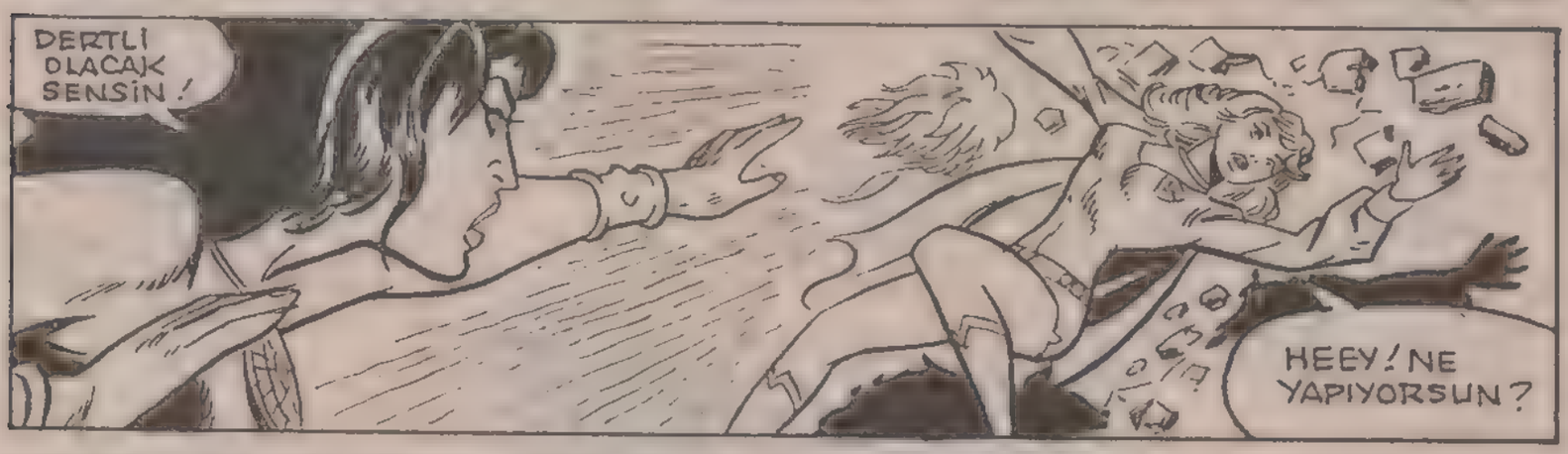
DERTLİ OLACAK SENSİN!
HEEY! NE YAPIYORSUN?

PEKİ, AMA NEDEN BENİMLE SAVAŞIYORSUN?
LÜTFEN AÇIKLA...

AMACIN NEDİR SENİN? GARİP GARİP KONUŞUP....
-- IŞINLARINLA SAVAŞMAYA ÇALIŞIYORSUN...

BİR DAHAKİ SEFERE ŞUNU İYİCE KAFANA SOKMALISIN...

BİRKAÇ IŞIK OYUNU İLE SÜPERKIZ'I ALT ETMEK KOLAY DEĞİL...

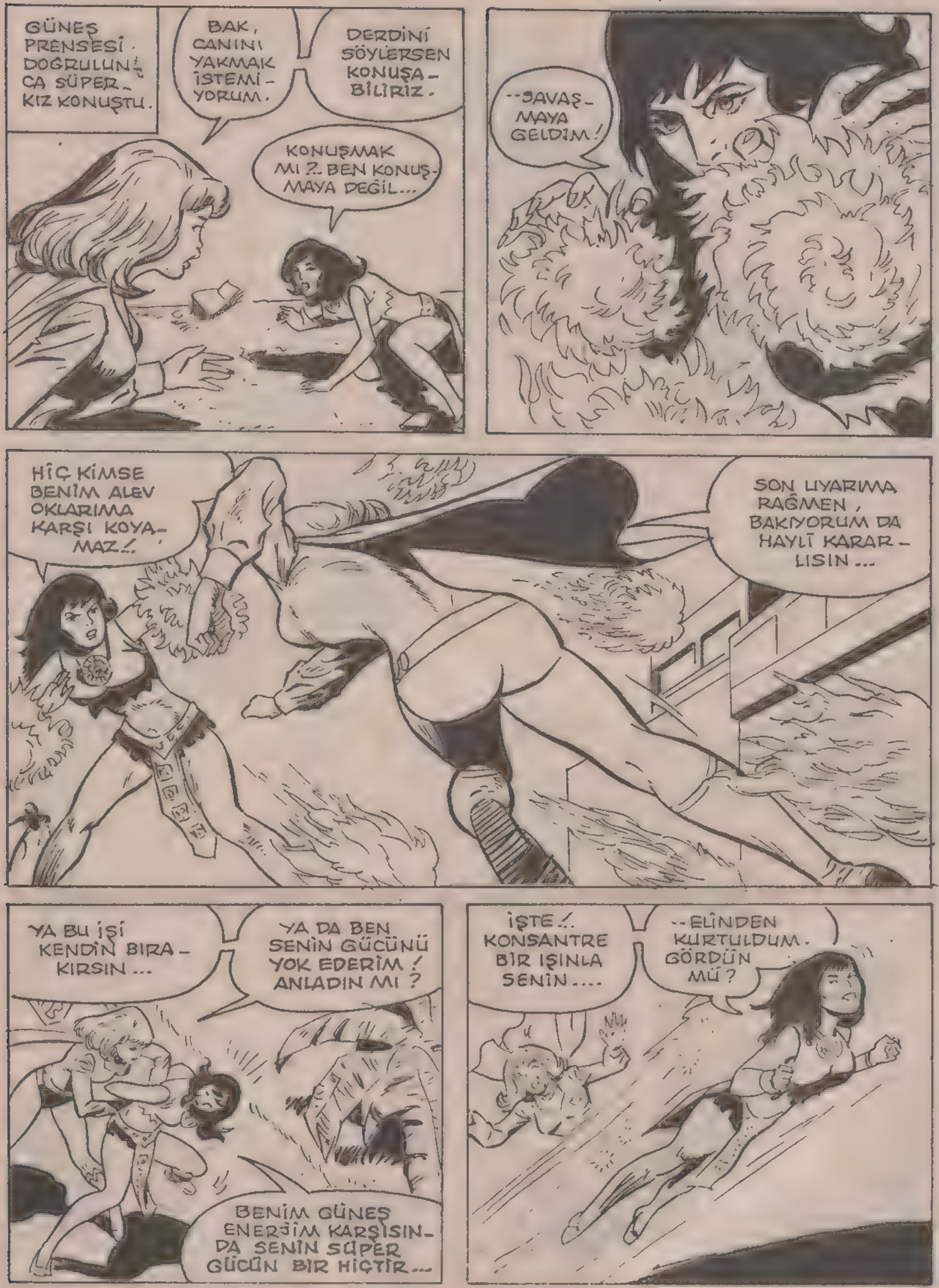
GÜNEŞ PRENSESİ DOĞRULUNCA SÜPER-KIZ KONUŞTU.
BAK, CANINI YAKMAK İSTEMİYORUM.
DERDİNİ SÖYLERSEN KONUŞABİLİRİZ.
KONUŞMAK MI?.. BEN KONUŞMAYA DEĞİL...
--SAVAŞMAYA GELDİM!
HİÇ KİMSE BENİM ALEV OKLARIMA KARŞI KOYAMAZ!.
SON UYARIMA RAĞMEN, BAKIYORUM DA HAYLİ KARARLISIN...
YA BU İŞİ KENDİN BIRAKIRSIN...
YA DA BEN SENİN GÜCÜNÜ YOK EDERİM! ANLADIN MI?
BENİM GÜNEŞ ENERJİM KARŞISINDA SENİN SÜPER GÜCÜN BİR HİÇTİR...
İŞTE!.. KONSANTRE BİR IŞINLA SENİN....
--ELİNDEN KURTULDUM. GÖRDÜN MÜ?

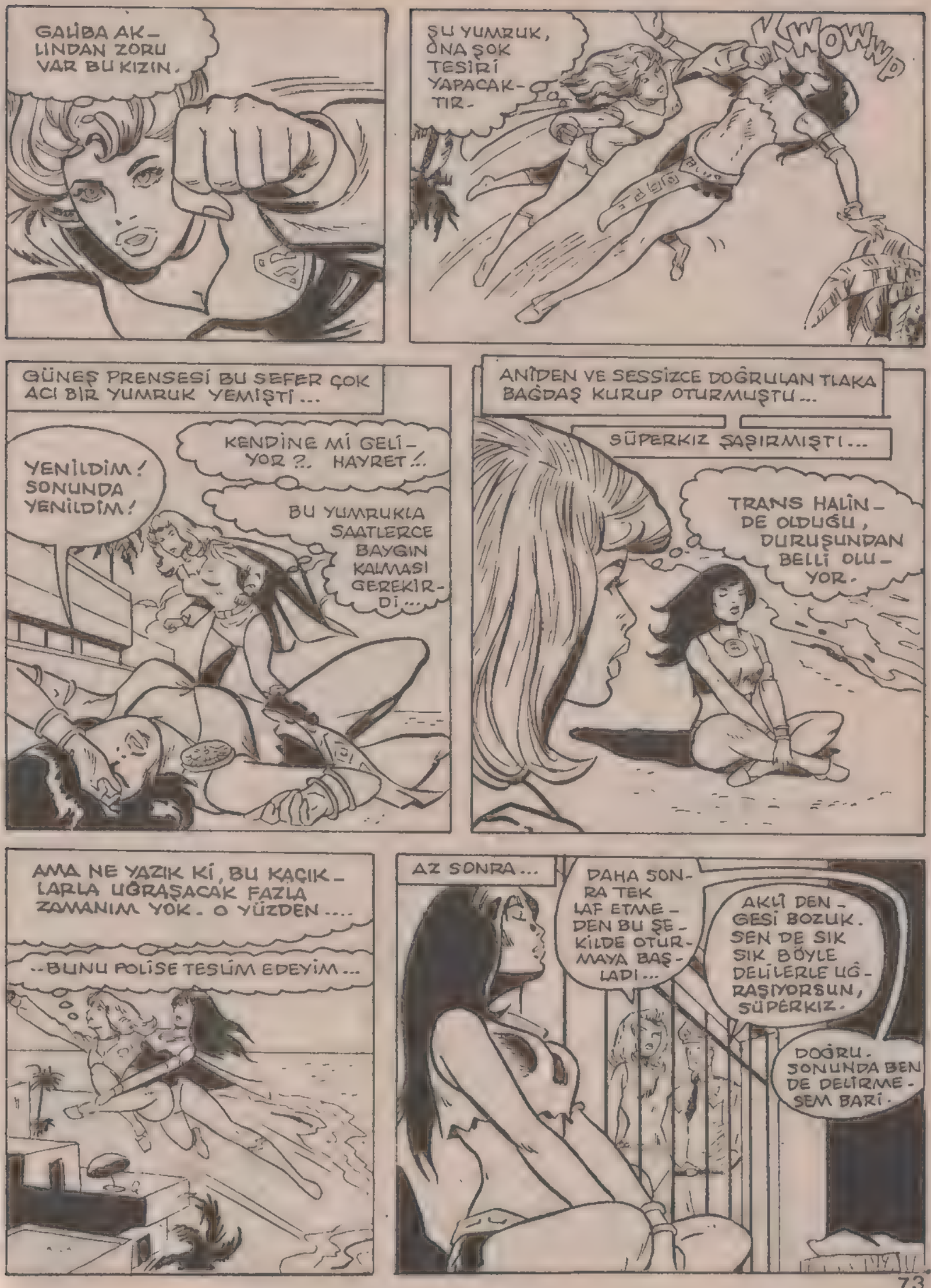
GALİBA AKLINDAN ZORU VAR BU KIZIN.
ŞU YUMRUK, ONA ŞOK TESİRİ YAPACAKTIR.
WOWWP
GÜNEŞ PRENSESİ BU SEFER ÇOK ACI BİR YUMRUK YEMİŞTİ...
YENİLDİM! SONUNDA YENİLDİM!
KENDİNE Mİ GELİYOR?.. HAYRET!..
BU YUMRUKLA SAATLERCE BAYGIN KALMASI GEREKİRDİ...
ANİDEN VE SESSİZCE DOĞRULAN TLAKA BAĞDAŞ KURUP OTURMUŞTU...
SÜPERKIZ ŞAŞIRMIŞTI...
TRANS HALİNDE OLDUĞU, DURUŞUNDAN BELLİ OLUYOR.
AMA NE YAZIK Kİ, BU KAÇIKLARLA UĞRAŞACAK FAZLA ZAMANIM YOK. O YÜZDEN....
--BUNU POLİSE TESLİM EDEYİM...
AZ SONRA...
DAHA SONRA TEK LAF ETMEDEN BU ŞEKİLDE OTURMAYA BAŞLADI...
AKLİ DENGESİ BOZUK. SEN DE SIK SIK BÖYLE DELİLERLE UĞRAŞIYORSUN, SÜPERKIZ.
DOĞRU. SONUNDA BEN DE DELİRMESEM BARİ.

YEDİ BATMIŞ GÜNEŞİN...

VE AZTEKLERİN PRENSESİ..

.. HÜCRESİNDE...

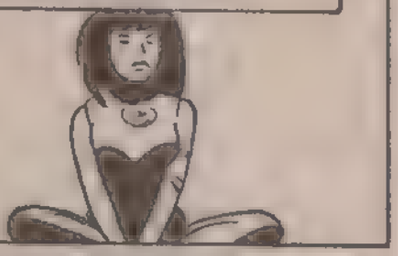

..TRANS HALİNDE...

..KONUŞMADAN, YEMEK YEMEDEN OTURMAKTAYDI...

..AMA ANİDEN...

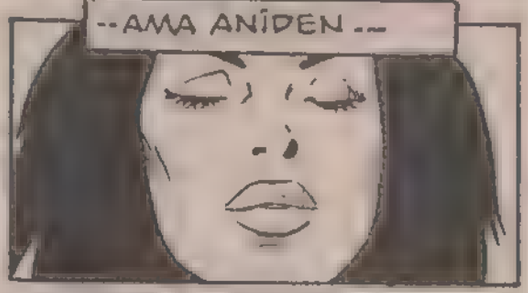

.. GÖZLERİ IŞILDAMAYA BAŞLADI...

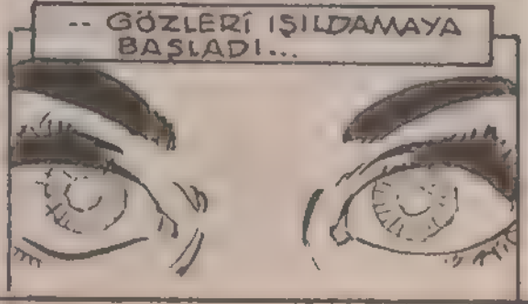

BU ARADA LİNDA DANVERS, SÜPER HIZLA OKULDAKİ ÖĞRENCİLER HAKKINDA TÜM DOSYALARI GÖZDEN GEÇİRMEYE BAŞLAMIŞTI...

HELEN'İN OLAYINDA BAZI GARİPLİKLER BULUNUYOR...

HELEN'İN SOYADI BERKMAN, AMA ASLINDA O, ONU GERİ ALMAK İSTEYENİN KIZI DEĞİL GALİBA.

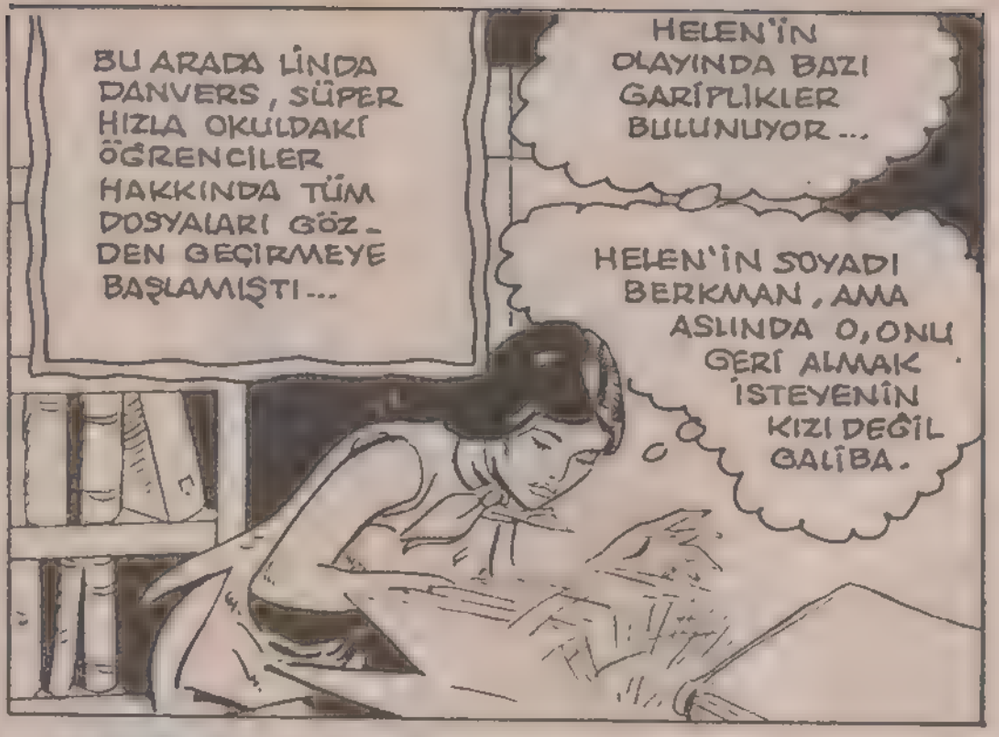

VASİYET-NAMELER

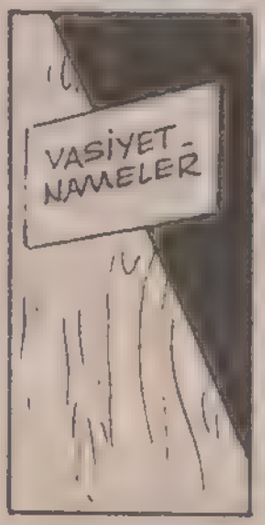

BÜYÜK AMCASI, HELEN'İN ANNESİNDEN SONRA GELECEK KİŞİYE ÇOK BÜYÜK MİRAS BIRAKMIŞ...

SANIRIM, BU MESELEYİ BAYAN MEY BERKMAN ÇOK İYİ BİLİYOR.

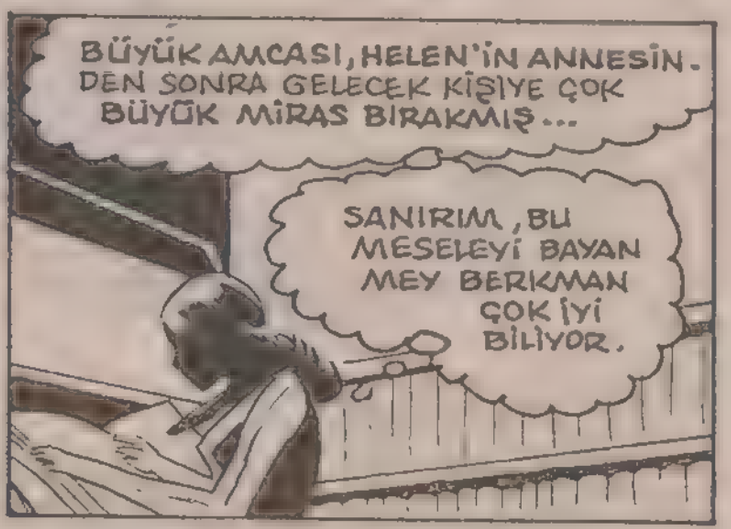

LİNDA DANVERS BU ARADA POLİSE TELEFON ETTİ...

EVET... ŞU BİZİM YARI DELİ TUTUKLUYU SORACAKTIM..

SÜPER BAKIŞLARIMLA POLİSİN YARDIMA İHTİYACI OLDUĞUNU GÖREBİLİYORUM...

GERÇEKTEN DE DURUM HİÇ İÇ AÇICI DEĞİLDİ...
GÜNEŞ YEDİNCİ KEZ YÜKSELDİ...
İŞTE, PRENSES TLAKA'NIN ZAMANI GELDİ...
VAY CANINA! KIZ ROKET GİBİ GİDİYOR VALLA...
POLİS

SÜPERKIZ, TAM BU SIRADA YETİŞMİŞTİ...
PRENSES TLAKA, BENİM KADAR HIZLI UÇUYOR!..
DENİZE DOĞRU GİDİYOR...

BU ARADA ONA NE OLDU BİLMEM, AMA...
..EN AZ BENİM KADAR HIZLI VE GÜÇLÜ...

AMANSIZ TAKİP, OKULDAKİ KUMSALA KADAR SÜRDÜ.

İLK SAVAŞTAKİ GİBİ YENİLMEMEM İÇİN BAZI KOZLARA İHTİYACIM VAR...

ÖRNEĞİN BU KOZ, BİR REHİNE OLABİLİR...

İŞTE, ŞUNUN GİBİ...

AMAN ALLAHIM! BİR ATMACA GİBİ ZAVALLI HELEN'İ KAPTI...

ONDAN NE İSTİYOR?..

PRENSES TLAKA GİDEREK YAVAŞLIYOR. ONU YAKALAMAK ÜZEREYİM...

BIRAK BENİ, CADI KADIN!..

FAKAT TAM SÜPERKIZ TUTTUĞU ANDA...

NEE?.. YOK OLDULAR! OLAMAZ!

BİRKAÇ DAKİKA GEÇMİŞTİ Kİ...

BAK, SENİ UYARIYORUM SÜPERKIZ!

BANA KARŞI KOYMA! YOKSA AZTEKLERİN, DÜNYAYA KARŞI BAŞLATACAKLARI SAVAŞIN İLK KURBANI SEN OLURSUN!

YAKINDA TÜM DÜNYA, MİKSKAL VE KIZI TLAKA'NIN ESİRİ OLACAK!..

ÇOK YAKINDA!..

AZTEK EGEMENLİĞİ Mİ ?.
DELİ BU KADIN !.. ZAVALLI HELEN !
GÜCÜ ÇOK ARTMIŞ, AMA GENE DE ONU DURDURMALIYIM !.
ŞİMDİ DE GÜNEŞİN IŞINLARINDAN YARARLANARAK MEKSİKA'YA MI DÖNMEK İSTİYOR ?
İŞTE, ŞURADA ! ALTIN GÜNEŞ TAPINAĞININ BULUNDUĞU GİZLİ BİR ADA VAR...
BU TAPINAK BENİM SIĞINAĞIM SAYILABİLİR.
YÜCE ALLAHIM ! DENİZİN DİBİNDEKİ GİZLİ BİR ADAYI ORTAYA ÇIKARTIYOR !..
EY YÜCE GÜNEŞ !.. BU GENÇ KIZI ....
--AZTEK'LERİN SADIK BİR KÖLESİ HALİNE GETİR !.

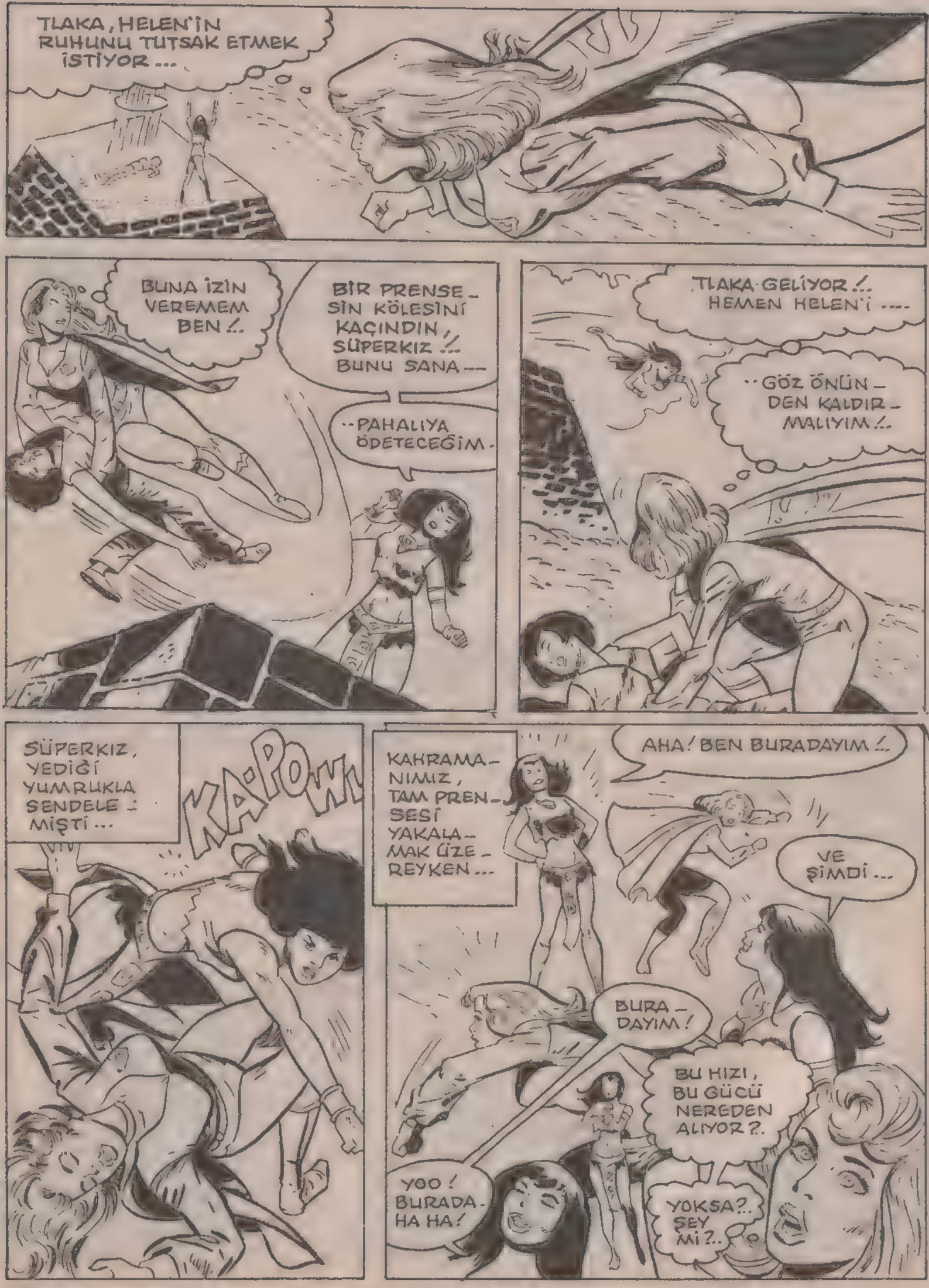
TLAKA, HELEN'İN RUHUNU TUTSAK ETMEK İSTİYOR...
BUNA İZİN VEREMEM BEN!..
BİR PRENSESİN KÖLESİNİ KAÇINDIN, SÜPERKIZ!.. BUNU SANA---
..PAHALIYA ÖDETECEĞİM.
TLAKA GELİYOR!.. HEMEN HELEN'İ....
..GÖZ ÖNÜNDEN KALDIRMALIYIM!..
SÜPERKIZ, YEDİĞİ YUMRUKLA SENDELEMİŞTİ...
KA-POW!
KAHRAMANIMIZ, TAM PRENSESİ YAKALAMAK ÜZEREYKEN...
AHA! BEN BURADAYIM!..
VE ŞİMDİ...
BURADAYIM!
BU HIZI, BU GÜCÜ NEREDEN ALIYOR?..
YOO! BURADAHA HA!
YOKSA?.. ŞEY Mİ?..

TLAKA'NIN GÜCÜ HAKKINDA BİR ŞEYLER ÖĞRENMEM GEREK...
ÖNCE DENİZE DALIP BİR ARAŞTIRMA YAPMALIYIM.
NEDEN KAÇIYORSUN? YETERİNCE DİBE İNEMEZSİN!
İNŞALLAH ARADIĞIMI...
...BULURUM.
BU GÜÇ, BAŞKA BİR YERDEN GELİYOR OLMALI...
HEP AYNI YÖNE DOĞRU HAREKET EDİYORDU. İŞTE!
BULDUM!.. TIPKI KUZEY VE GÜNEY ARASINDA OYNAYAN MIKNATIS GİBİ...
MEKSİKA AÇIKLARINDAKİ ATLAS OKYANUSUNUN DERİNLİKLERİNDE...
BU SÜPERKIZ, BENİ YETERİNCE OYALADI...
ARTIK ONDAN KURTULMALIYIM!.
İŞTE GELİYOR! UMARIM, TAHMİNİM DOĞRUDUR. BİLİCÜNÜ BU ELEKTROMKNATISTAN ALIYORDUR.
GÜÇ KAYNAĞINA TUZLU SUDEĞDİRİP KISA DEVRE YAPARAK ONA TARŞI KULLANAYIM.
GLURG GLUP
İŞTE, BÖYLE! EVET. TAHMİNİM DOĞRU...

SÜPERKIZ, TLAKA VE HELEN'İ TEKRAR OKULUN KUMSALINA GETİRMİŞTİ—

MANYETİK GÜCÜ BANA KARŞI KULLANINCA BENİ BURAYA YAPIŞTIRDIN.

NE YAPALIM. HER ŞEYİ PLANLADIĞIN GİBİ YÜRÜTEMEZSİN!

SENİ KARA-KOLDA ÖZEL BİR MANYETİK HÜCREYE KAPATMAK GEREK!

TLAKA BÖYLE BİR HAKARETE MARUZ KALAMAZ! HER ZAMANDAN DAHA GÜÇLÜ....

..OLUP SENİ YENECEĞİM!

BU ARADA İKİSİ DE KUMSALA BIRAKTIKLARI GENÇ KIZI UNUTMUŞLARDI.

AZ SONRA BİR KIZ GÜLÜMSEYEREK ONA DOĞRU KOŞTU...

HELEN! NEFİS BİR HABERİM VAR!

BAYAN LİNDA! NELER OLUYOR?. AKLIM İYİCE KARIŞTI...

İŞTE DOĞUM EVRAKLARIN. MEY BERKMAN, SENİN GERÇEK ANNEN DEĞİLMİŞ. ONUN KIZ KARDEŞİYMİŞ. AMACI DA SEN....

...18 YAŞINA GELDİĞİNDE SANA DÜŞEN MİRASA KONMAKMIŞ...

DOĞUM KÂĞIDI

ARTIK BAYAN FALKO'DAN SENİ KİMSE AYIRAMAZ!..

MİRASININ GÖZETİMİ DE SANA AİT OLACAK GÜZELİM... İYİ OLDU MU BU?.

OH, BAYAN LİNDA! SİZE MİNNETTARIM. ANNEME VE BANA ÇOK YARDIM ETTİNİZ. SİZİ SEVİYORUM...

BU MACERANIN SONU

SÜPERMEN'İ ÖLDÜRDÜM!..

ANÎ BİR HAREKET-LE KOLU ÇEVİRMEYİ BAŞAR-MIŞTI...

KLARK KENT 5. KATTAN BOŞLUĞA YUVARLA-NIYORDU.

OLAN-CA HIZI İLE YERE DÜŞTÜ.

LOİZ LEYN, NASIL BÖYLE KANLI BİR KATİL OLABİLİR? ÜSTE-LİK O, KLARK KENT'İN SEVGİLİSİ DEĞİL MİDİR? AMA DAHA DA GARİBİ, KLARK KENT NASIL ÖLMÜŞTÜR? O, SÜPERMEN DEĞİL MİDİR? HANİ SÜPERMEN, BÖYLE SİLAHLARDAN ETKİLEN-MEZDİ?...

EVET. BAŞTAN BAŞA HEYECANLA DOLU OLAN MACERAYI İZLE-MEYE BAŞLADINIZ BİLE...

LOİZ, BİR PSİKİYATRİSE GİTMEK - TEYDİ...
İŞTE, KLARK'IN CESE - DİNİ AŞAĞIDA GÖR - DÜĞÜM AN UYKUDAN UYANDIM.
BÜTÜN BİR HAFTA HER GECE AYNI RÜYAYI GÖR - DÜM...
YAA...
SON ZAMANLAR - DA KLARK KENT'İN SÜPERMEN OLABILEC - - GİNİ HİÇ DÜŞÜN - MÜŞ MÜY - DÜNÜZ?
EVET, AMA BUNUN GERÇEK OLMADIĞINI....
..ÇOK OLAY İSPATLAMIŞ OLDU...
ÜSTELİK BU RÜYANIN EN KÖTÜ YANI, ONU....
..ÖLDÜRMEK İSTEMEM...
NEDEN HEP BU RÜYAYI GÖRÜ - YORUM?
LOİZ LEYN, AKLINI MI KAÇI - RIYORDU YOKSA? HER ŞEY, BİR HAFTA ÖNCE BAŞLAMIŞTI...
İKİ GARİP ADAM, ÇOK ÜNLÜ BİR KADININ KAPISINI ÇALIYOR - LARDI...
EVDE DEĞİL Mİ YOKSA, ZIPZIP?
GLUNK GLUNK
SAÇMA - İKİ MİLYO - NU KAÇI - RIR MI HİÇ?
BİZE KAPIYI BİR KÖPEK AÇIYOR HA!.. TANRIM!
VAY BE! BİR DOBERMAN KÖPEĞİ BU!..

HEEY!.. YAKALA ONU!.. APTAL KÖPEK!..
ÇANTAYI KAPTI!..
HAY ALLAH! BU MİNİK KÖPEK DE PUSUDA BEKLİYORMUŞ...
GRRRRR
MİNİK KÖPEK DEDİĞİN GERÇEK BİR YIRTICIDIR VE İSTEDİĞİM ANDA SENİ PARÇALAYIVERİR...
CEYN VİKSON'UN EVİNDE ÖNCE KÖPEKLERİ AŞMAK GEREKİR. EĞER HOŞLARINA GİTMEZSENİZ, SİZİ....
..PARÇA PARÇA EDERLER. ÇANTAYI AÇMANIZA GEREK YOK. PARA OLDUĞUNU DÜŞÜNCELERİNİZDEN OKUDUM.
BENİ İZLEYİN!..
AKLIMIZDAN GEÇENLERİ OKUYABİLİYOR MU?
SEN DE AKIL OLMADIĞI İÇİN BİR ŞEY OKUYAMAZ!
GERÇEK Mİ BU?..
APTAL HERİF! NE SANIYORSUN? İKİ MİLYON DOLARI BU KADINA BOŞUNA MI VERDİK?
BU, BİZİM İÇİN....
..SİHİRLİ BİR KAYNAK SAYILIR...
Ceyn Vikson felaketi önceden haber verdi
Vikson, cesedi kimliğini ortaya çıkardı...
Ceyn Vikson'un yeni kehaneti: DOLAR KRİZİ MEYDANA GELEBİLİR
ONUN GELECEĞİ GÖRÜŞÜ SAYESİNDE BİR ÇOK SIRRI ÇÖZECEĞİZ!..
ANLIYOR MUSUN?

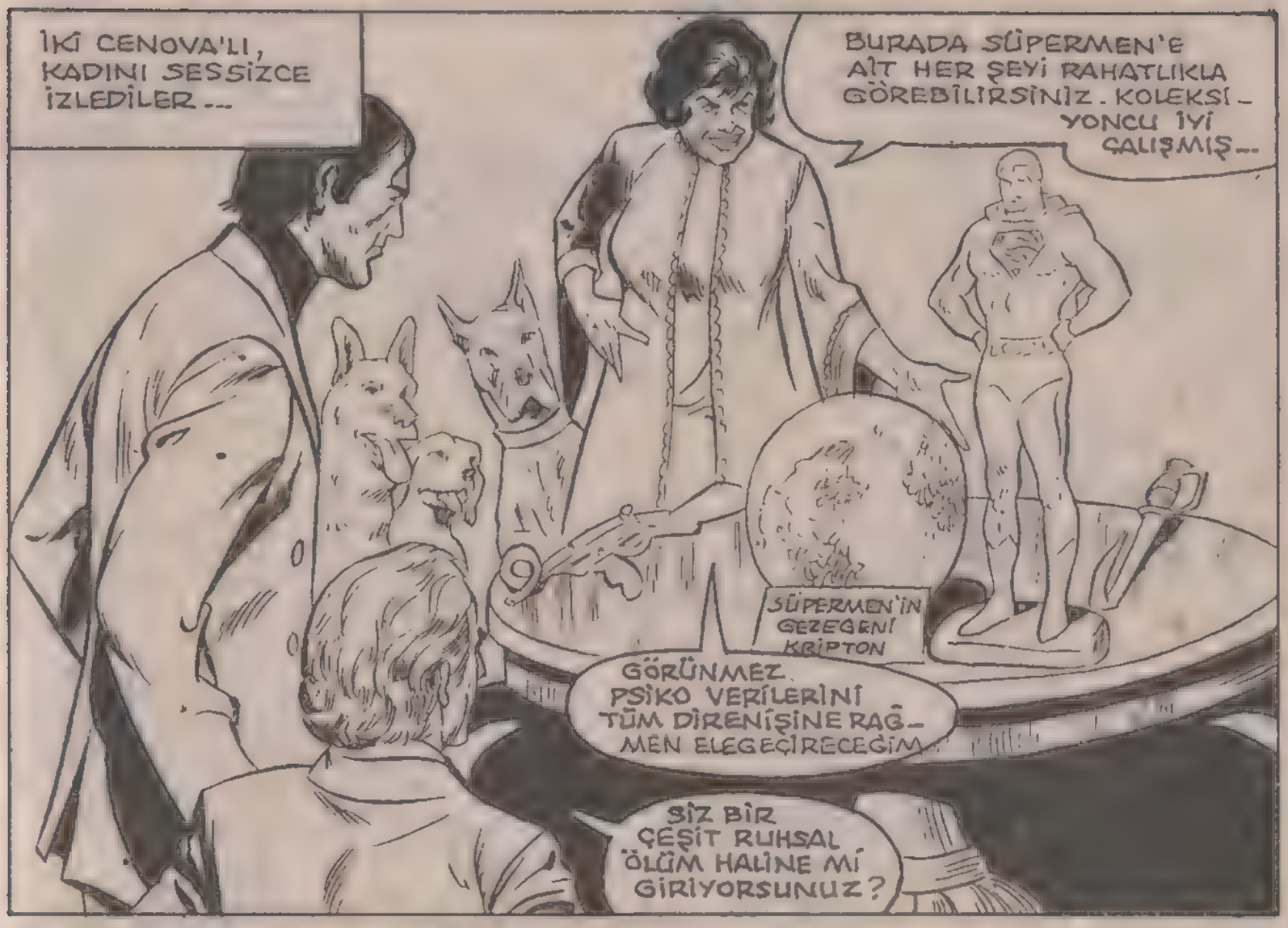
İKİ CENOVA'LI, KADINI SESSİZCE İZLEDİLER...
BURADA SÜPERMEN'E AİT HER ŞEYİ RAHATLIKLA GÖREBİLİRSİNİZ. KOLEKSİYONCU İYİ ÇALIŞMIŞ...
SÜPERMEN'İN GEZEGENİ KRİPTON
GÖRÜNMEZ. PSİKO VERİLERİNİ TÜM DİRENİŞİNE RAĞMEN ELEGEÇİRECEĞİM.
SİZ BİR ÇEŞİT RUHSAL ÖLÜM HALİNE Mİ GİRİYORSUNUZ?

ÖYLE DENEBİLİR. PARMAKLARIMLA ŞU HEYKELE DOKUNUP ONUN KOORDİNATLARINI HİSSEDECEĞİM. BÖYLECE NEREDE OLDUĞUNU BULUP....
--İSTEDİKLERİMİ ÖĞRENECEĞİM.
GİZLİ KİMLİĞİ ORTAYA ÇIKACAK...

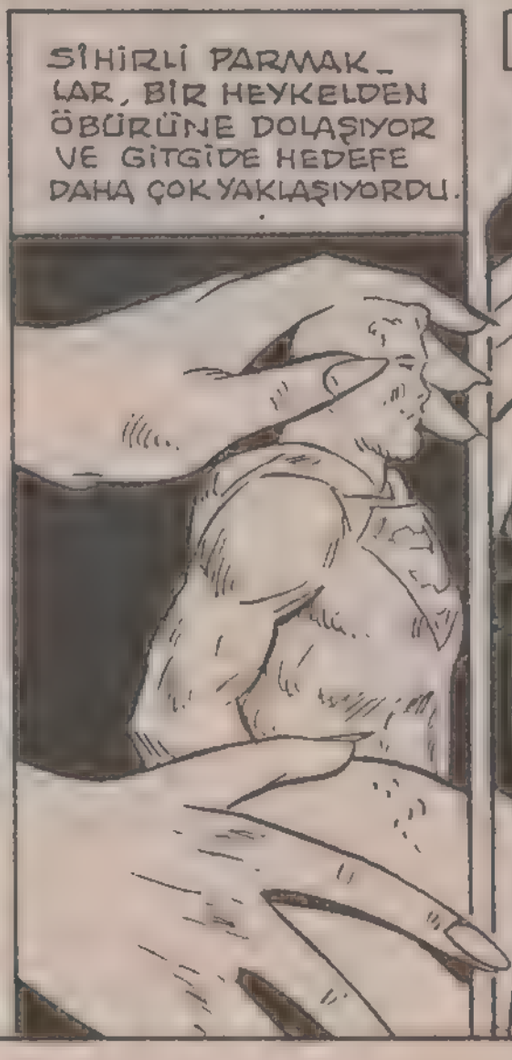
SİHİRLİ PARMAKLAR, BİR HEYKELDEN ÖBÜRÜNE DOLAŞIYOR VE GİTGİDE HEDEFE DAHA ÇOK YAKLAŞIYORDU.

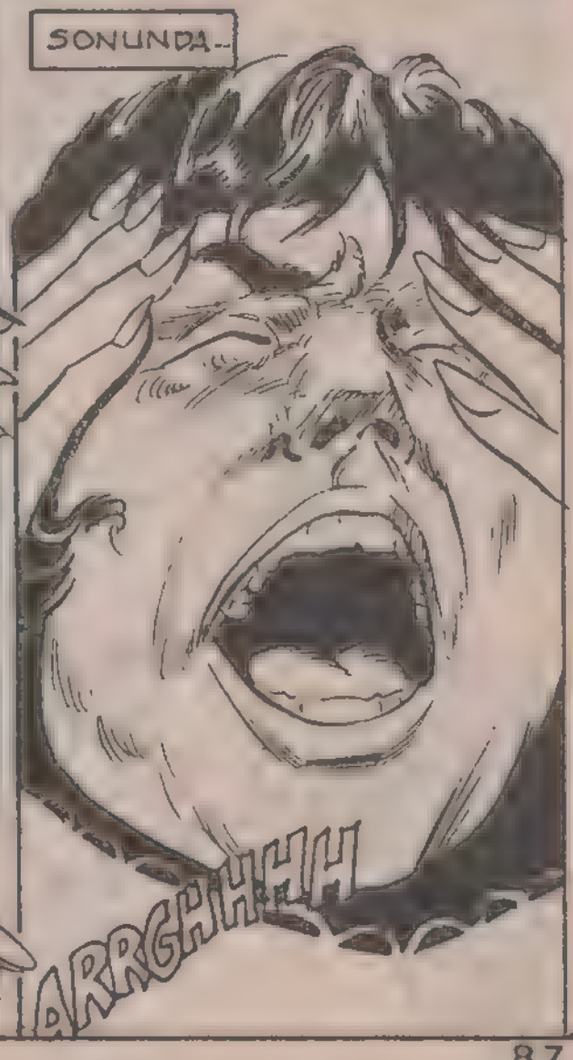
SONUNDA...
ARRGHHHH

İŞTE O ANDA SÜPERMEN METROPOLİS'TE ÖNEMLİ İŞLERLE UĞRAŞIYORDU...

İKİ ACEMİ ŞOFÖR... AZ DAHA ÇARPIŞIYORLARDI...

SCREECHH

ÇOK GARİP...

KAFAMDA BİR ŞEYLER OLUYOR. SANKİ SONDAJ YAPILIYORMUŞ GİBİ...

ÇOK GARİP... HER HALDE DÜN.....

...UZAYDA ÇOK KALDIM, ONDAN OLMALI...

ÖTE YANDA...

NELER OLUYOR BAYAN VİKSON, BAŞARAMADINIZ MI?

ONA BİR ŞEYLER YAPALIM...

AAH! BEN BİR APTALIM! BÖYLE SÜPER BİR BEYNİN İÇİNE GİRDİĞİM ANDA HER ŞEY MAHVOLDU! ÖLÜYORDUM!..

SİZ ONUN BEYNİNİ ALLAK BULLAK ETTİNİZ. LÜTFEN SÖYLEYİN ŞİMDİ ONUN GİZLİ KİŞİLİĞİ KİMDİR?

AAH!.. YAPACAK BİR ŞEY YOK. BU TELEPATİK BAĞLANTI, BENİ MAHVETTİ. ÖLÜYORUM SANKİ... İMDAAT!..

FAYDASIZ! ARTIK BİR ŞEY YAPAMAYIZ!

ÖYLE GÖRÜLÜYOR - HEDEFE BU KADAR YAKLAŞMIŞKEN ÇOK YAZIK OLDU. EMİNİM SÜPERMEN İN KİMLİĞİNİ BEYNİNDE HİSSETTİ...

AYNI ANDA KAPI HIZLA ÇALINMAYA BAŞLADI.

KNOCK KNOCK

BAYAN VİKSON, İÇERDE MİSİNİZ? KAPIYI NEDEN KİMSE AÇMIYOR? BEN LOİZ LEYN... KAPIYI AÇIN!

ALLAH KAHRETSİN.

ÇABUK, PARA ÇANTASINI AL...

KİMSE YOK MU?
ARRURR URRFFF
İÇERDEN KÖPEKLERİN SESİ GELİYOR. GARİP ŞEY...
BAYAN VİKSON!..
KÖPEKLER ETRAFINDA OTURMUŞ ULU-YORLAR...
UUUU!.. HAUUV!..
HAVV!..

BİRKAÇ SAAT SONRA YÜK-SEK BİR BİNANIN LÜKS DÖŞENMİŞ TERASINDA...
AKŞAM HABER-LERİNDE VİKSON-UN KOMADA OLDUĞU SÖY-LENDİ...
EVET. BU LOİZ LEYN, HASTABAKICI OLDUĞU İÇİN, CAN-KURTARAN GELİNCEYE KADAR GEREKLİ İLK YARDIMI YAPMIŞ...

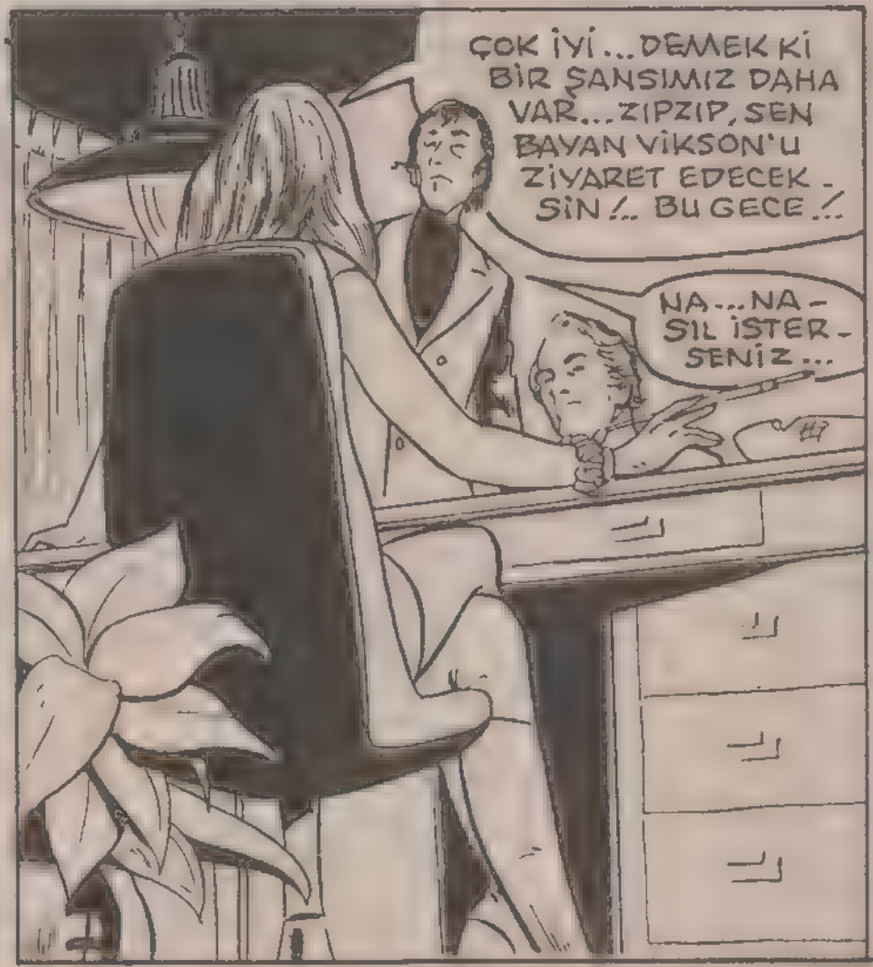
ÇOK İYİ... DEMEK Kİ BİR ŞANSIMIZ DAHA VAR... ZIPZIP, SEN BAYAN VİKSON'U ZİYARET EDECEK-SİN!.. BU GECE!..
NA... NA-SIL İSTER-SENİZ...

İŞTE İLK KEZ O GECE LOİZ LEYN, BU KÂBUSU GÖRMEYE BAŞLAMIŞTI...

AH, ŞİMDİ NE YAPACAĞIM? ONU ÖLDÜRDÜM. ÖLDÜRDÜM ONU.

6A

VE SONRA KLARK'I YERDE YATARKEN GÖRDÜM. ÇOK KORKUNÇTU...

SAKİN OL LOİZ. HERKES BİRAZ KABUS GÖRÜR, CANIM...

EVET.

BU ÇOK NORMAL BİR ŞEY...

İÇECEK BİR ŞEY GETİREYİM Mİ?

AYNI GECE MERKEZ KLİNİĞİNİN ÖZEL ODALARINDAN BİRİNDE...

İŞTE, BURADA!..

GECE HEMŞİRESİ AZ DAHA BİZDEN ŞÜPHELENECEKTİ...

HAYDİ, ELİMİZİ ÇABUK TUTALIM...

KISA BİR SÜRE SONRA BAZI MIRILTILAR DUYULMAYA BAŞLADI.

HMM...

ETKİSİNDEN KURTULAMIYORUM. KURTULMALIYIM.

YAŞASIN! KONUŞMAYA BAŞLADI.

TEYBİ ÇALIŞTIRALIM...

SÜPERMEN'İN DÜŞÜNCELERİNİ OKUMAYI BAŞARDIN, DEĞİL Mİ? GİZLİ KİMLİĞİNİ ÖĞRENEBİLDİN Mİ?..

ONU ÖĞRENMEYİ BAŞARAMADIM...

NEE?.. ÖĞRENEMEDİN Mİ?..
O SONSUZ RUHSAL GÜCÜ, BENİM BEYNİMİ AZ DAHA YOK EDİYORDU. BU GÜCÜ BAŞKASINA AKTARMALIYDIM...
"BÖYLECE, BİLİNÇALTINDAKİ HER ŞEYİ, TELEPATİ YOLU İLE BANA YARDIM EDEN KIZA AKTARDIM..."
"SÜPERMEN'İN GİZLİ KİMLİĞİ DAHİL, BÜTÜN SIRLARINI ŞİMDİ O KIZ BİLİYOR..."
LOİZ LEYN!..
ERTESİ GÜN LOİZ LEYN, İŞİNE GİDERKEN... BİRDENBİRE...
İŞTE GELİYOR! GAZLA!
RRMMMMM

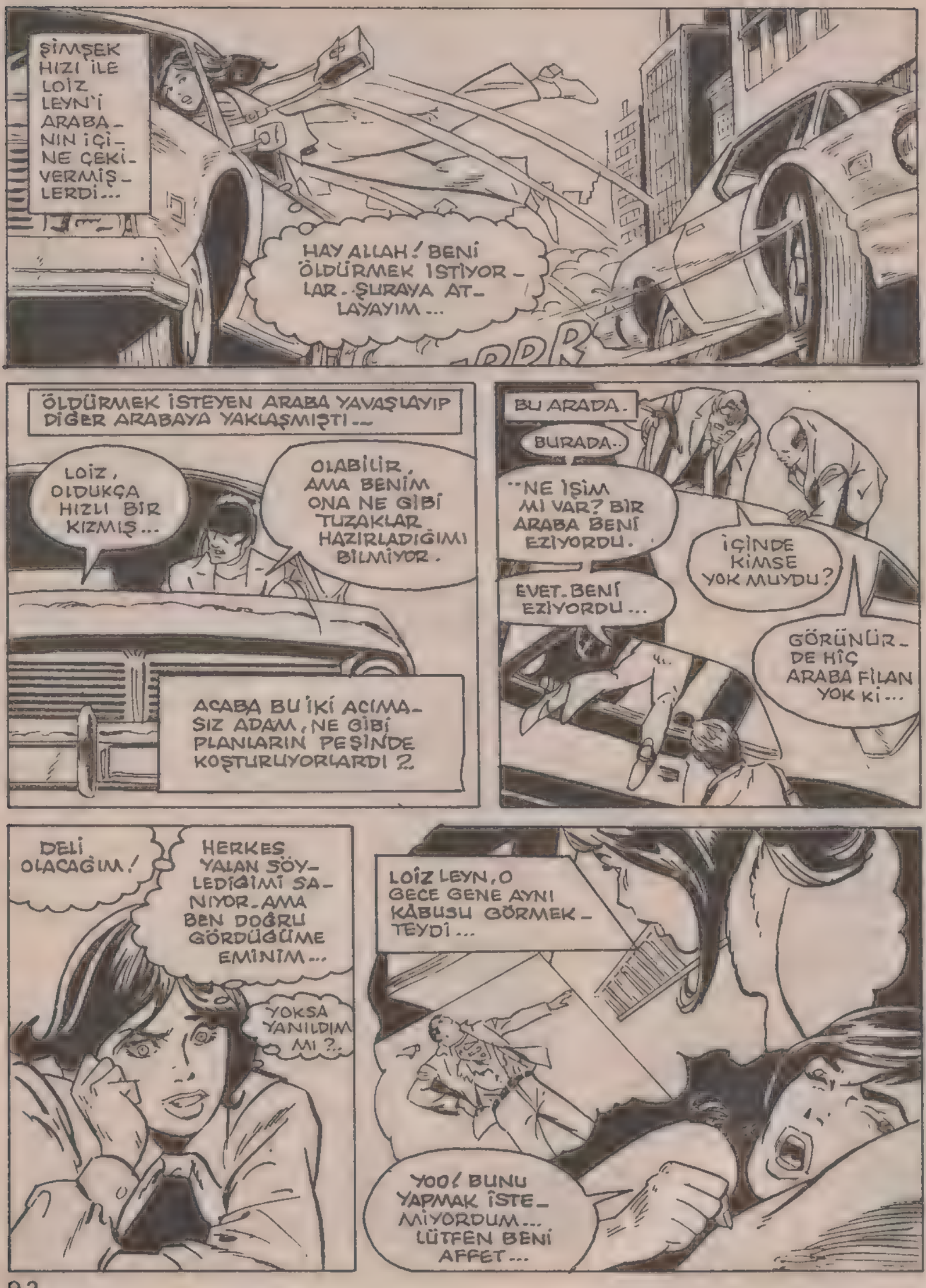
ŞİMŞEK HIZI İLE LOİZ LEYN'İ ARABANIN İÇİNE ÇEKİVERMİŞLERDİ...
HAY ALLAH! BENİ ÖLDÜRMEK İSTİYORLAR. ŞURAYA ATLAYAYIM...
ÖLDÜRMEK İSTEYEN ARABA YAVAŞLAYIP DİĞER ARABAYA YAKLAŞMIŞTI...
LOİZ, OLDUKÇA HIZLI BİR KIZMIŞ...
OLABİLİR, AMA BENİM ONA NE GİBİ TUZAKLAR HAZIRLADIĞIMI BİLMİYOR.
ACABA BU İKİ ACIMASIZ ADAM, NE GİBİ PLANLARIN PEŞİNDE KOŞTURUYORLARDI?
BU ARADA.
BURADA..
"NE İŞİM Mİ VAR? BİR ARABA BENİ EZİYORDU.
İÇİNDE KİMSE YOK MUYDU?
EVET. BENİ EZİYORDU...
GÖRÜNÜRDE HİÇ ARABA FİLAN YOK Kİ...
DELİ OLACAĞIM!
HERKES YALAN SÖYLEDİĞİMİ SANIYOR. AMA BEN DOĞRU GÖRDÜĞÜME EMİNİM...
YOKSA YANILDIM MI?..
LOİZ LEYN, O GECE GENE AYNI KÂBUSU GÖRMEKTEYDİ...
YOO! BUNU YAPMAK İSTEMİYORDUM... LÜTFEN BENİ AFFET...

ERTESİ GÜN ÖĞLEDEN SONRA JULİ İLE ALIŞ VERİŞE ÇIKMIŞLARDI...
LOİZ, BAK, NE GÜZEL BİR MAN-TO BU. FİYATINI SORALIM MI?.
BEN SENİ BURADA BEKLİYORUM JULİ. SEN SOR.
İMDAAT! İMDAAT!.. YARDIM EDİN!..
BİRİSİ YARDIM İSTİYOR. GİDİP BAKAYIM...
AMAN TANRIM! ZAVALLI ADAM. DÜŞÜP BAYIL-MIŞ GALİBA...
SAKİN OLUN BAYIM. YARDIM EDE-CEĞİM.
VARROOMM
NEE?.. BİR KUK-LA BU!..
ANLA-YAMI-YORUM.
VARROOMMM
YOO! BENİ ÖLDÜRMEK İSTİYORLAR...

KURTULDUM!
WOOSHH!

AMA MOTOSİKLETLİLER GERİ GELMİŞLERDİ...
GERİ GELDİLER. GENE DENEYECEKLER. AMA BU SEFER ....
..BEN DE BİR ŞEYLER YAPACAĞIM...

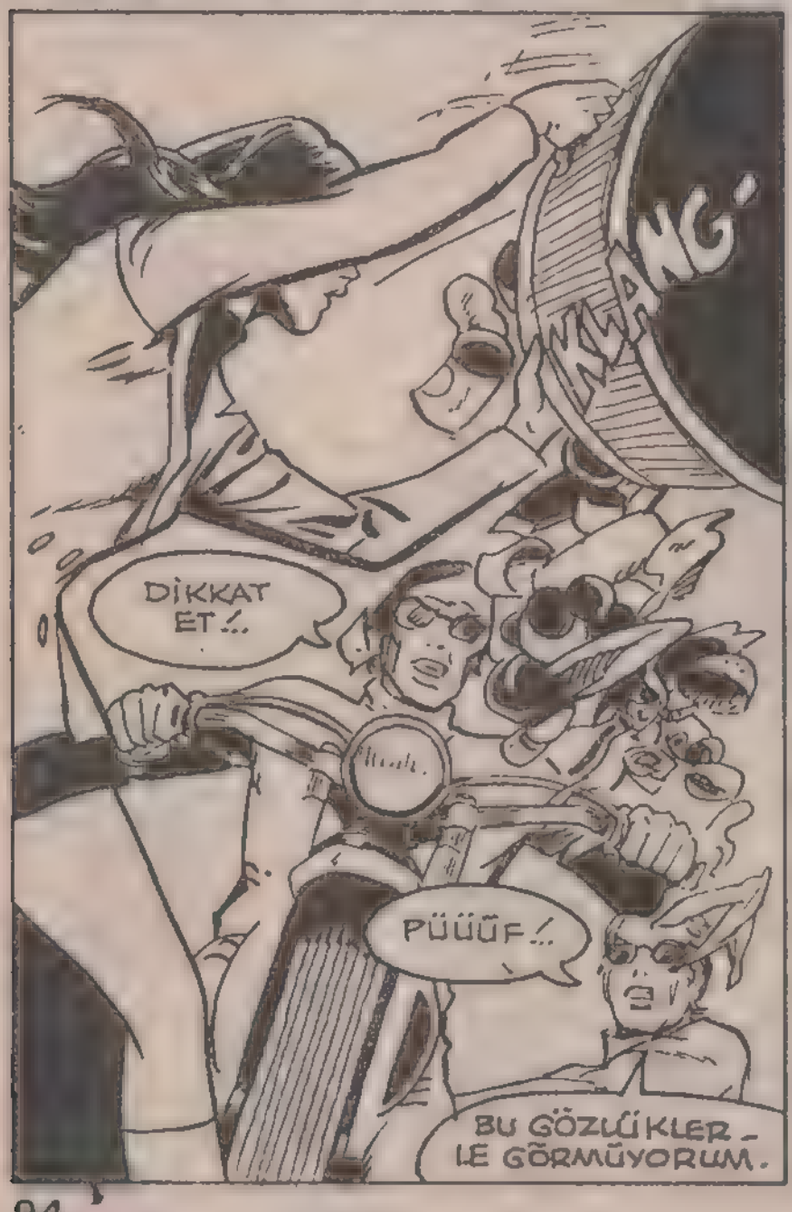
KLANG!
DİKKAT ET!..
PÜÜÜF!..
BU GÖZLÜKLERLE GÖRMÜYORUM.

DERHAL POLİSE HABER VERİN!.. BU ADAMLAR, BENİ ÖLDÜRECEK!
BU KIZ BİR FELAKET!..
ALLAH KAHRETSİN!..

NEDEN?.. BEN BİR TEK SİZİ GÖRDÜM. HAVAYA ÇÖP KUTUSUNU FIRLATTI-NIZ.

ORTADA BİR ŞEY YOKKEN HERKESİ AYAĞA KALDIRMAYA UTANMIYOR MUSUNUZ.

EVET, HAKLI. HEM ÇÖP TENEKESİNİ DEVİRDİNİZ. NEDEN?

GEÇEN HAFTAKİ OLAYLAR GENE TEKRARLANMIŞTI. BÜTÜN BU OLAYLAR....

-- ZAVALLI LOİZ LEYN'İN SİNİRLERİNİ TAMAMEN LAÇKA ETMİŞTİ...

BU KABUSTAN BIKTIM ARTIK!.. NERDEYSE GERÇEKLERLE OLAN İLİŞKİMİ KAYBEDECEĞİM...

DEVAM EDİN...

BİRDEN-BİRE MEÇHUL BİR EL ODAYA BAYILTICI BİR GAZ SIKTI.

ZTTT

DİK... DİKKAT! BAYILTICI GAZ SIKIYORLAR!

OOF!..

GARİP ŞEY... BU DOKTORUN ADRESİ NEDEN TELEFON REHBERİNDE YOKTU?

NUMARA ÖZEL BİR ŞAHSA KAYITLI OLMALI.. AMA LEYN'İ BURAYA KADAR İZLEMEKLE İYİ ETTİK.

SONUNDA ONU YAKALADIK.

İKİ KURBAN, KENDİLERİNE GELDİKLERİ ZAMAN...

NE... NEREDEYİZ?.

BENİM ÖZEL EVİMDESİNİZ, BAYAN LEYN...

SİZİ TANIYORUM. METROPOLİS ŞEHRİNİN EN ÜNLÜ KADIN ÇETE REİSİSİNİZ!..

EVET. BENDE ŞİMDİ OLAYLARI DAHA İYİ ANLAMAYA BAŞLIYORUM.

İDDİAYA GİRERİM Kİ BU KADIN, SİZİ O BUNALIMA ....

..İTEN KÂBUSLARINIZLA ÇOK YAKINDAN İLGİLENİYOR ...

AYRICA SİZİ DELİRTMEYE UĞRAŞTILAR.

EVET DOKTOR ... PLANIMIZ, LOİZ LEYNİ BUNALIMA İTEREK BİR DOKTORA GİTMESİNİ SAĞLAMAKTI- VE TABİİ ...

—KONUŞMALARINIZ BANDA KAYDEDİLİYORDU. ONUN BİLİNÇALTINDAKİLERİ ÖĞRENMELİYDİK-

AMA BUNU ÖĞRENMENİZ İYİ OLMADI.

BLAM BLAM

OOHH! TANRIM!

KATİL KADIN, LOİZ'İ BİR KENARA İTTİ. SONRA BİR KOLU İNDİRDİ ...

OLAMAZ!

ÇOK GEÇ!

İYİ BİR DOKTORDU- YAZIK OLDU ...

HER ŞEY TIPA-TIP KÂBUSTAKİ GİBİ OLDU ...

ÇOK İLGİNÇ BİR OLAYDI. LOİZ LEYN'İN YÜZLERCE KEZ GÖRDÜĞÜ KÂBUS, GERÇEKLEŞMİŞTİ.

NELER OLUYOR ?.

BÜYÜK ŞEF ....

--TEHLİKEDE OLDU- GUMUZU SÖYLEDİ ...

AYNI ANDA CESET DİRİLMİŞ VE SOYUNMAYA BAŞLAMIŞTI.

BU KORKUNÇ OYUNA ARTIK BİR SON VERMELİYİZ!..

NE LOİZ NE DE BU ÜÇ FARE, DOKTORUN ASLINDA....

--SÜPERMEN OLDUĞUNU....

--AKILLARINA BİLE GETİRMEDİLER.

LOİZ'İN GÖRDÜĞÜ KÂBUS, GERÇEĞİ ORTAYA ÇIKARTABİLİRDİ. BU YÜZDEN ONUN GERÇEK BİR DOKTORA GİTMESİNİ İSTEMEDİM.

DEMEK KÂBUS GERÇEKTİ. SÜPERMEN GİZLİ BİR KİMLİĞE BÜRÜNMÜŞ VE ÖLMÜŞ GİBİ DAVRANMIŞTI...

BU ARADA...

ZZZZZT!..

DOKTOR BİZİ KANDIRDI. BANTLAR BOŞ. HİÇBİR KAYIT YOK!..

O ZAMAN SON ÇAREYE BAŞVURACAĞIZ. GERÇEKLİK SERUMUNU, LEYN'İN KANINA VERECEĞİZ. VİKSON'A YAPTIĞIMIZ GİBİ...

CRASH

BEN DE ARANIZA GİREBİLİR MİYİM?

SÜPERMEN!..

NASIL OLUR? BURADA OLDUĞUMUZU NASIL ANLADIN?

OF!..

ZAPP-

KÖTÜ BİR KADIN OLDUĞUN DOĞRU...

--AMA HİÇ DE UYANIK DEĞİLSİN...

BİR MACERANIN SONU!

KIRAL DERGİ